

南薩地域感染症危機管理情報ネットワーク (NISE) ナイス

2026 第12週 (令和8年3月16日～令和8年3月22日)

【お問合せ先】 〒897-0001 鹿児島県南さつま市加世田村原二丁目 1-1 南薩地域振興局保健福祉環境部（加世田保健所）
 TEL (0993) 53-2316 / FAX (0993) 53-4519 / E-mail minami-kenkou-shippe@pref.kagoshima.lg.jp

★ NISE (ナイス) : Nansatsu Infectious Diseases Surveillance of Epidemiology

県内で麻しんの発生報告が増加しています。3月22日時点で20例の発生報告がありました。麻しんは感染力が非常に強く、予防には予防接種が最も有効です。予防接種歴がわからない、過去に麻しんにかかったかどうかわからない場合は、抗体検査やワクチン接種を検討してください。

1 定点報告疾患の発生状況

疾患名	警報		注意報 基準値	対象	7週	8週	9週	10週	11週	12週
	開始基準値	終息基準値								
急性呼吸器感染症(ARI)	-	-	-	加世田	59.00	74.00	62.50	50.00	40.50	40.50
				指宿	61.00	47.00	52.50	33.00	27.00	20.00
				県	100.02	87.21	58.60	51.33	50.72	
インフルエンザ	30.00	10.00	10.00	加世田	30.50	51.00	45.00	15.50	4.00	6.00
				指宿	37.00	22.00	30.00	19.00	8.00	5.50
				県	62.12	42.95	24.02	10.32	6.70	6.00
COVID-19	-	-	-	加世田	0.50	0.50	0.50	-	-	3.50
				指宿	-	-	-	-	-	-
				県	0.39	0.33	0.21	0.35	0.18	0.32
RSウイルス感染症	-	-	-	加世田	2.00	-	-	-	-	-
				指宿	-	-	-	-	-	-
				県	0.90	0.87	0.61	1.00	0.94	0.94
咽頭結膜熱	3.00	1.00	-	加世田	-	-	-	-	-	-
				指宿	-	-	-	-	-	-
				県	1.00	1.16	0.94	1.06	1.00	1.00
A群溶血性 レンサ球菌咽頭炎	8.00	4.00	-	加世田	-	-	-	-	-	-
				指宿	-	-	-	-	-	-
				県	2.16	2.65	1.84	2.19	3.19	2.94
感染性胃腸炎	20.00	12.00	-	加世田	7.00	8.00	5.00	25.00	21.00	20.00
				指宿	1.00	2.00	5.00	8.00	2.00	7.00
				県	7.32	8.19	7.42	7.03	6.10	8.32
水痘	2.00	1.00	1.00	加世田	-	-	-	-	-	-
				指宿	-	-	1.00	-	-	-
				県	0.32	0.13	0.32	0.06	0.19	0.32
手足口病	5.00	2.00	-	加世田	-	-	-	-	-	-
				指宿	-	-	-	-	-	-
				県	-	0.03	0.03	0.03	-	0.03
伝染性紅斑	2.00	1.00	-	加世田	-	-	1.00	1.00	-	-
				指宿	-	-	1.00	-	-	-
				県	0.39	0.61	0.55	0.39	0.55	0.19
突発性発しん	-	-	-	加世田	-	1.00	-	-	-	-
				指宿	-	-	-	-	-	1.00
				県	0.19	0.19	0.23	0.26	0.29	0.32
ヘルパンギーナ	6.00	2.00	-	加世田	-	-	-	-	-	-
				指宿	-	-	-	-	-	-
				県	-	-	-	-	-	-
流行性耳下腺炎	6.00	2.00	3.00	加世田	-	-	-	-	-	-
				指宿	-	-	-	-	-	-
				県	0.10	-	-	0.03	-	-

※鹿児島県のARI報告数は来週報以降に反映されます。また、データは後日訂正されることがあります。

警報 流行発生警報の基準値を超えた疾患

注意報 流行発生注意報の基準値を超えた疾患

加世田保健所 指宿保健所	◎警報発令中 (感染性胃腸炎) (なし)	○注意報発令中 (なし) (なし)
-----------------	----------------------------	-------------------------

2 全数報告疾患の発生状況 (管内全ての医療機関から届出のあった一～五類感染症)

第12週 (3月16日～3月22日)	届出なし
-----------------------	------

3 南薩地域で注目すべき感染症

※人数は定点医からの報告数です。全体の患者報告数ではありませんので、注意してください。

急性呼吸器感染症 (ARI)

第12週の報告数は、加世田保健所管内で81人(定点当たり40.50)でした。
指宿保健所管内では、40人(定点当たり20.00)でした。

南薩地域内での年齢別報告数は、1~4歳(56人)、5~9歳(26人)、60~69歳(7人)の順に多く報告されています。

インフルエンザ

第12週の報告数は、加世田保健所管内で12人(定点当たり6.00)でした。
指宿保健所管内では、11人(定点当たり5.50)でした。
県全体では、342人(定点当たり6.00)でした。

感染性胃腸炎

第12週の報告数は、加世田保健所管内で20人(定点当たり20.00)でした。
指宿保健所管内では、7人(定点当たり7.00)でした。
県全体では、258人(定点当たり8.32)でした。

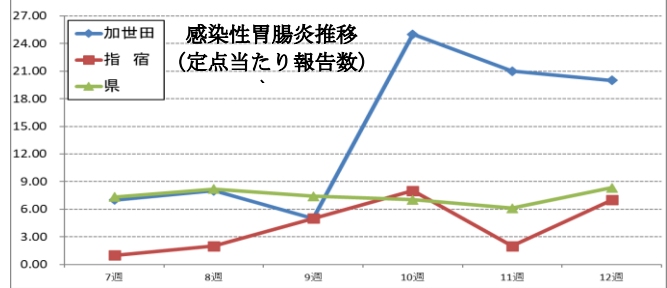
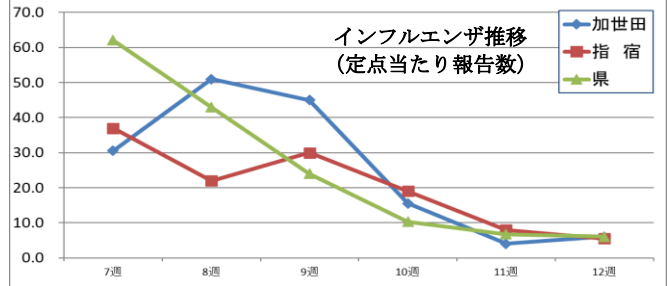
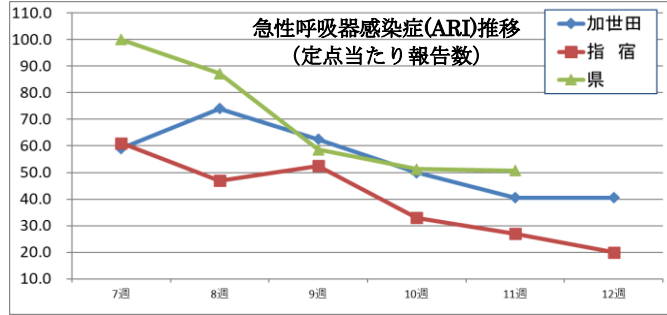

今週の話題

(高齢者・介護・福祉施設職員向け)
九州・沖縄ブロック感染対策研修会のお知らせ



WEB
開催
参加無料

一般社団法人日本環境感染学会 地域セミナー委員会主催

九州・沖縄ブロック 感染対策研修会

2026年4月11日 土曜日 14:00~17:30

開催形式：WEB (オンライン)

対象：九州・沖縄地方の高齢者・介護・福祉施設に勤務する職員

オンライン参加申し込み

QRコードまたは以下URLから申し込みください。

<https://events.teams.microsoft.com/event/2029a969-2b8d-43ef-9d62-95d7baa02526@c9cb2d5d-7e6b-4e50-b4d3-e30a12805dc7>



申込締切：2026年4月3日

共催：鹿児島大学 大学院医歯学総合研究科 感染症専門医養成講座
開催協力：鹿児島県 保健福祉部 鹿児島県老人福祉施設協議会
問い合わせ先：鹿児島大学 大学院医歯学総合研究科 感染症専門医養成講座
E-mail: id-edu@kufm.kagoshima-u.ac.jp

詳細については、鹿児島大学大学院 医歯学総合研究科 感染症専門医養成講座 HP をご参照ください。(↓申込 URL)

<https://events.teams.microsoft.com/event/2029a969-2b8d-43ef-9d62-95d7baa02526@c9cb2d5d-7e6b-4e50-b4d3-e30a12805dc7>

【イベント概要】登壇者紹介とプログラム

【プログラム】	
13:00~	受付開始
14:00~14:05	はじめに 川村 英樹 (鹿児島大学)
14:05~14:25	感染症を起こす微生物とは 清祐 麻紀子 (九州大学)
14:25~14:45	感染対策の基本 標準予防策 有村 尚子 (鹿児島大学)
14:45~15:05	消毒薬適正使用 酒井 義朗 (久留米大学)
15:05~15:25	有事の備え「災害が起こった際はどうするか?」 藤本 陽子 (熊本大学)
15:25~15:35	休憩
15:35~15:50	高齢者施設の感染対策実践報告 矢根 章行 (特別養護老人ホーム竜天園)
15:50~16:05	福祉施設の感染対策実践報告 澗 俊司 (障害者支援施設 星の園)
16:05~16:20	施設と医療機関との連携「法人内の連携」 益田 有希子 (三愛病院)
16:25~16:40	施設と基幹医療機関との連携 折田 富之 (鹿児島市医師会病院)
16:40~17:30	パネルディスカッション 「有事に平時から備える」

司会

- 泉川 公一 (長崎大学)
- 川村 英樹 (鹿児島大学)

パネリスト *順不同

- 清祐 麻紀子 (九州大学)
- 折田 富之 (鹿児島市医師会病院)
- 藤本 陽子 (熊本大学)
- 矢根 章行 (特別養護老人ホーム竜天園)
- 有村 尚子 (鹿児島大学)
- 澗 俊司 (障害者支援施設 星の園)
- 益田 有希子 (三愛病院/社会医療法人三愛会)