

# 令和5年度(2023年度) 大島郡民経済計算報告書



©pref kagoshima greboo

鹿児島県総合政策部

統計課





## はじめに

「大島郡民経済計算」は、奄美群島内の経済活動によって1年間（会計年度）に生み出された付加価値を「財やサービスの生産」、「所得の分配」、「消費や投資等の支出」の三つの側面から把握し、奄美群島経済の規模、産業構造、経済循環等を明らかにしようとするものです。

本誌「令和4年度大島郡民経済計算報告書」は、総合的な経済指標として、各種行財政施策の企画・立案や地域経済分析、学術研究の基礎資料などに幅広く活用していただけるよう取りまとめたものです。

この報告書が、広く県民の皆様、関係機関の方々に御利用いただければ幸いです。

最後に、本推計に当たり、貴重な資料を提供くださいました関係者の皆様方に厚くお礼を申し上げますとともに、今後とも一層の御理解と御協力を賜りますようお願い申し上げます。

令和8年3月

鹿児島県総合政策部長

長島 和広

## 目 次

第1章	令和5年度（2023年度）大島郡民経済計算の概要	1
1	2023年度（令和5年度）奄美群島経済の概況	3
2	郡内総生産（生産側）	5
3	経済活動別郡内総生産の特化係数	7
4	郡民所得	8
5	郡内総生産（支出側）	9
第2章	郡民経済計算統計表	11
第1	勘定表	
1	郡内総生産勘定（生産側及び支出側）	13
第2	主要系列表	
1	経済活動別郡内総生産（生産側，名目）	14
2	経済活動別郡内総生産（生産側，実質：連鎖方式）	18
3	経済活動別郡内総生産（生産側，デフレーター：連鎖方式）	20
4	郡民所得（要素費用表示）	22
5	郡内総生産（支出側，名目）	26
6	郡内総生産（支出側，実質：連鎖方式）	30
7	郡内総生産（支出側，デフレーター：連鎖方式）	32
	（付表）経済活動別郡内総生産及び要素所得（名目）	34
第3	関連指標	
1	郡民経済計算と県民経済計算，国民経済計算	47
2	一人当たり水準	48
第3章	郡民経済計算の概念	49
第1	大島郡民経済計算の概念相互関連図	51
第2	大島郡民経済計算の概念	52
第3	主要系列表について	55
	（参考）大島郡民経済計算報告書一覧表	64

# 利用上の注意

## 1 大島郡民経済計算とは

奄美群島（奄美市及び大島郡9町2村の区域をいう。以下同じ。）内の経済活動によって1年間（会計年度）に生み出された付加価値を「財やサービスの生産」、「所得の分配」、「消費や投資等の支出」の3つの側面から把握し、奄美群島経済の規模、構造、循環等を明らかにするため、奄美群島の総合的な経済指標として各分野において利用されているものです。

## 2 推計方法について

この資料は、奄美群島（1市9町2村）を対象として、国民経済計算や県民経済計算と同様に、2008SNAに基づく体系で推計しています。

生産系列及び支出系列の実質値は、内閣府経済社会総合研究所が示した「県民経済計算推計方法ガイドライン（平成27年基準版）」により、平成27暦年を参照年（デフレーター＝100）とする連鎖方式により推計したものです。

なお、「県民経済計算推計方法ガイドライン（平成27年基準版）」は、内閣府経済社会総合研究所のホームページに掲載しています。

[https://www.esri.cao.go.jp/jp/sna/data/data\\_list/kenmin/files/contents/sakusei.html](https://www.esri.cao.go.jp/jp/sna/data/data_list/kenmin/files/contents/sakusei.html)

（注）SNAとは「System of National Accounts」の略称であり、「国民経済計算」又は「国民経済計算体系」と訳されています。

この2008SNAは、2009年に国際連合において合意された国民経済計算の国際的標準体系のことであります。

## 3 遡及改定について

今回の推計にあたっては、最新の統計データの利用又は推計方法の見直しなどにより過去の推計値を平成23年度まで遡及改定していますので、令和4年度以前の計数を利用する場合であっても、本資料の計数を利用してください。

## 4 計数について

国の計数は、「令和5年度国民経済計算年次推計」によるものです。

詳しくは、国民経済計算（内閣府）の「利用上の注意」を参照してください。

[https://www.esri.cao.go.jp/jp/sna/data/reference1/r2\\_riyou\\_kakuhou.html](https://www.esri.cao.go.jp/jp/sna/data/reference1/r2_riyou_kakuhou.html)

県の計数は、「令和5年度県民経済計算結果の概要」によるものです。

詳しくは、鹿児島県のホームページを参照してください。

<https://www.pref.kagoshima.jp/tokei/bunya/keizai/kenminkeizai/index.html>

ホーム＞県政情報＞統計情報＞分野別統計一覧＞経済＞県民経済計算

また、計数は表章単位未満を四捨五入しているため、総数と内訳合計が一致しない場合があります。符号の用法は次のとおりです。

（数値の前に）「－」又は「△」：当該数値が負数のもの

「0.0」又は「0」：表章単位未満のもの

「—」：当該数値がないもの又は確認できないもの

## 5 その他

本資料の内容に関するお問合せは、以下の連絡先までお願いします。

鹿児島県総合政策部統計課企画分析係 TEL：099-286-2476（直通）

※ 本資料の内容は、鹿児島県ホームページにも掲載しています。

鹿児島県ホームページアドレス

<https://www.pref.kagoshima.jp/tokei/bunya/keizai/ooshimasyotoku/index.html>

ホーム＞県政情報＞統計情報＞分野別統計一覧＞経済＞大島郡民経済計算



# 第 1 章 令和 5 年度（2023 年度）大島郡民経済計算 の概要

- 1 2023 年度（令和 5 年度）奄美群島経済の概況
- 2 郡内総生産（生産側）
- 3 経済活動別郡内総生産の特化係数
- 4 郡民所得
- 5 郡内総生産（支出側）



# 1 2023年度（令和5年度）奄美群島経済の概況

郡内総生産は、名目3,889億13百万円、実質3,632億6百万円  
 経済成長率（対前年度増加率）は、名目7.0%、実質5.0%  
 一人当たり郡民所得は2,786千円（対前年度増加率10.3%）

## <令和5年度の経済動向>

令和5年度の本県経済においては、県内総生産のうち、不動産業、公務、情報通信業等は減少したものの、建設業、宿泊・飲食サービス業、電気・ガス・水道・廃棄物処理業等が増加した。

この結果、本県経済は名目でプラス成長（7.0%）となり、実質でもプラス成長（4.7%）となった。

（資料：「令和5年度 県民経済計算結果の概要」）

このような中、奄美群島経済においても、名目でプラス成長（7.0%）となり、実質でもプラス成長（5.0%）となった。

## <生産・分配・支出面の概要>

- ・ 生産面（郡内総生産：名目）では、不動産業、水産業及び情報通信業等は減少したものの、建設業、宿泊・飲食サービス業等が増加したことから、全体では増加した。
- ・ 分配面（郡民所得）では、雇用者報酬、財産所得及び企業所得いずれも増加したことから、全体では増加した。
- ・ 支出面（郡内総生産：名目）では、郡内総資本形成は減少したものの、民間最終消費支出等が増加したことから、全体では増加した。

区 分		実 数		対前年度増加率（%）	
		令和4年度	令和5年度	令和4年度	令和5年度
郡	郡内総生産（名目）	3,633 億円	3,889 億円	1.7	7.0
	郡内総生産（実質）	3,459 億円	3,632 億円	0.9	5.0
	郡民所得	2,564 億円	2,782 億円	1.4	8.5
	一人当たり郡民所得	2,526 千円	2,786 千円	2.8	10.3
県	県内総生産（名目）	5兆9,944 億円	6兆4,160 億円	1.3	7.0
	県内総生産（実質）	5兆8,425 億円	6兆1,176 億円	1.1	4.7
	県民所得	4兆2,179 億円	4兆5,470 億円	1.3	7.8
	一人当たり県民所得	2,699 千円	2,936 千円	2.2	8.8
国	国内総生産（名目）	567兆2,689 億円	595兆1,843 億円	2.3	4.9
	国内総生産（実質）	552兆1,705 億円	555兆7,843 億円	1.4	0.7
	国民所得	409兆5,504 億円	437兆7,775 億円	3.6	6.9
	一人当たり国民所得	3,278 千円	3,521 千円	4.1	7.4
一人当たり郡民所得の対県比		93.6	94.9		
一人当たり郡民所得の対全国比		77.1	79.1		

（資料）県値：「令和5年度 県民経済計算結果の概要」、国値：内閣府「令和5年度国民経済計算年次推計」

「一人当たり郡民所得」とは、給与等の「雇用者報酬」、利子や配当などの「財産所得（企業分を除く）」及び「企業所得」を合計した「郡民所得」を、奄美群島の人口で除したもので、個人の収入や給与水準を表したものではありません。

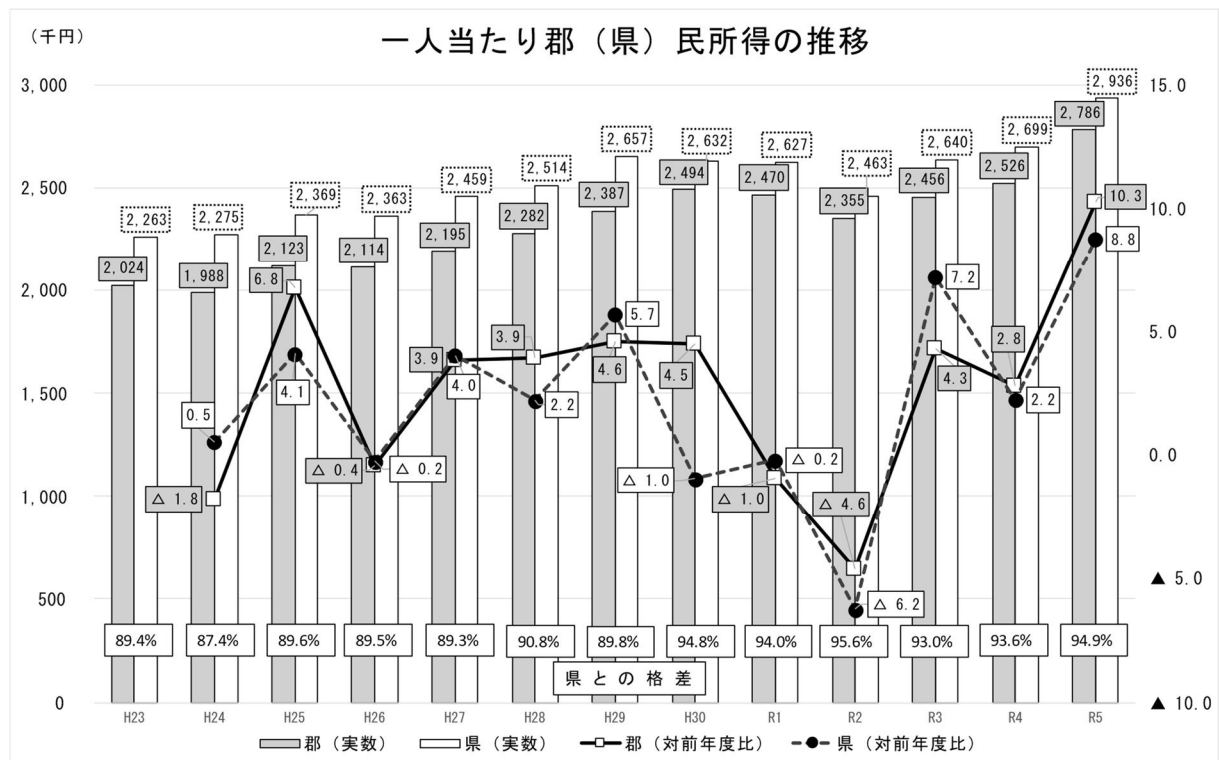
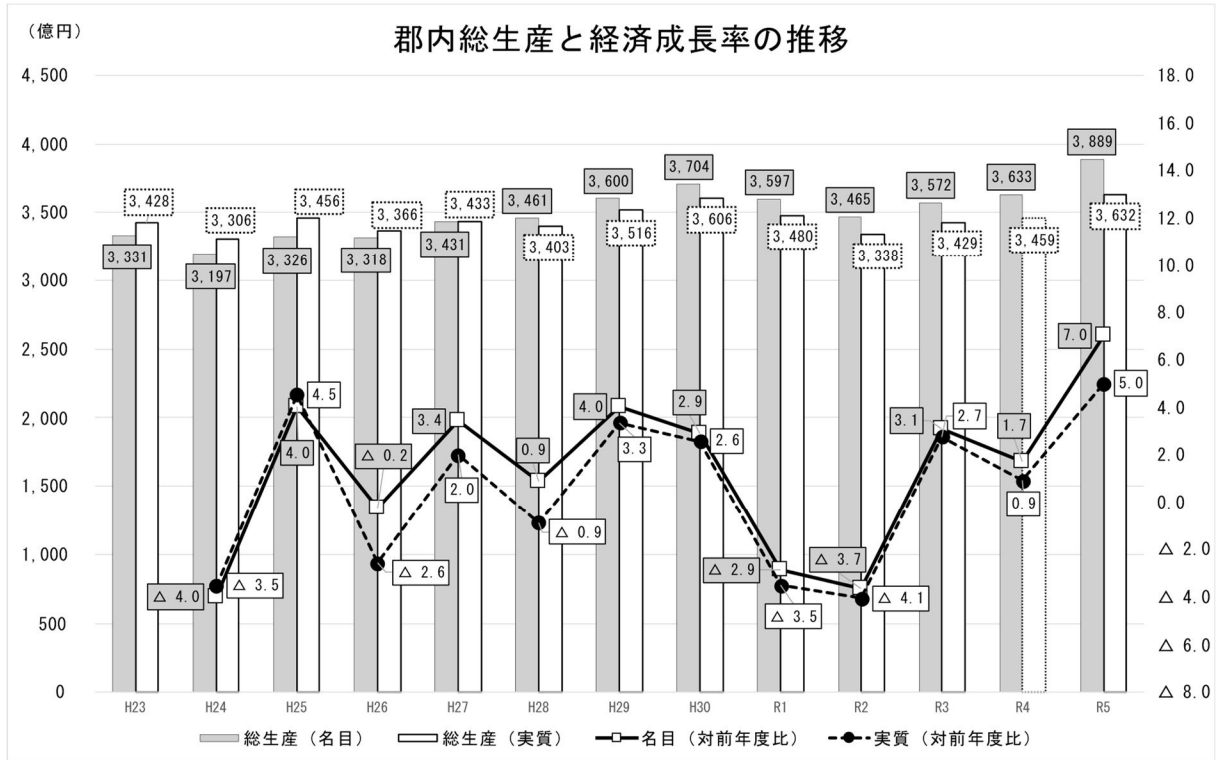

(資料) 県値：「令和5年度 県民経済計算結果の概要」

## 2 郡内総生産（生産側）

令和5年度の郡内総生産（生産側，名目）	3, 889億13百万円	対前年度増加率7.0%
令和5年度の郡内総生産（生産側，実質）	3, 632億6百万円	対前年度増加率5.0%

### 令和5年度の総生産（生産側）の特徴

第1次産業…… 農業は増加したものの，林業及び水産業が減少したことから，全体では減少（0.2%）した。

第2次産業…… 鉱業，製造業及び建設業いずれも増加したことから，全体では増加（24.2%）した。

第3次産業…… 不動産業及び情報通信業は減少したものの，宿泊・飲食サービス業，運輸・郵便業及び公務等が増加したことから，全体では増加（4.4%）した。

郡内総生産（生産側，名目）

（単位：百万円，%）

項 目	令和5年度				
	実 数	対前年度増加率		寄与度	
		郡	郡	県	郡
農 業	15,380	4.7	9.1	0.2	0.3
林 業	282	△ 3.6	△ 3.1	△ 0.0	△ 0.0
水 産 業	4,706	△ 13.3	1.6	△ 0.2	0.0
（ 第 1 次 産 業 ）	20,368	△ 0.2	7.0	△ 0.0	0.3
鉱 業	732	3.8	11.4	0.0	0.0
製 造 業	13,951	11.8	1.2	0.4	0.2
建 設 業	53,486	28.3	44.2	3.2	3.8
（ 第 2 次 産 業 ）	68,169	24.2	17.3	3.7	4.1
電気・ガス・水道・廃棄物処理業	9,458	17.6	30.6	0.4	0.7
卸 売 ・ 小 売 業	29,977	5.1	3.8	0.4	0.5
運 輸 ・ 郵 便 業	23,083	11.0	6.0	0.6	0.3
宿 泊 ・ 飲 食 サ ー ビ ス 業	12,979	44.8	39.0	1.1	0.7
情 報 通 信 業	12,921	△ 2.5	△ 1.6	△ 0.1	△ 0.0
金 融 ・ 保 険 業	13,370	11.4	14.0	0.4	0.5
不 動 産 業	28,703	△ 3.8	△ 3.8	△ 0.3	△ 0.3
専門・科学技術、業務支援サービス業	12,660	1.5	5.0	0.1	0.3
公 務	57,915	3.3	△ 1.5	0.5	△ 0.1
教 育	22,550	0.6	0.5	0.0	0.0
保 健 衛 生 ・ 社 会 事 業	54,736	1.8	1.4	0.3	0.2
そ の 他 の サ ー ビ ス	17,256	1.4	1.8	0.1	0.1
（ 第 3 次 産 業 ）	295,608	4.4	3.9	3.4	2.8
小 計	384,145	7.2	7.2	7.1	7.1
輸入品に課される税・関税	9,107	△ 5.2	△ 4.7	△ 0.1	△ 0.1
（控除）総資本形成に係る消費税	4,339	△ 8.3	△ 1.6	△ 0.1	△ 0.0
郡 内 総 生 産 （ 生 産 側 ）	388,913	7.0	7.0	7.0	7.0

（注）寄与度＝（各項目の対前年度増減額÷前年度の合計）×100

### 郡内総生産（名目）の対前年度増加率に対する経済活動別寄与度

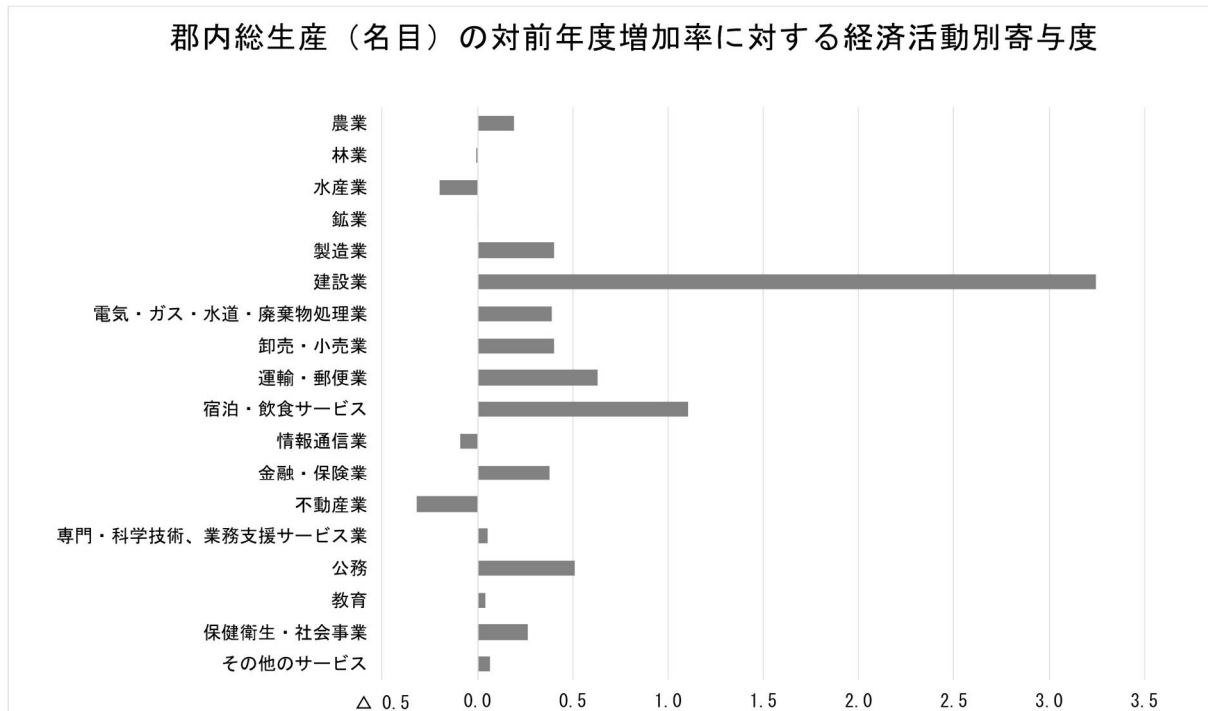

(注) 寄与度 = (各経済活動の対前年度増減額 / 前年度の合計) × 100

### 産業構成比（R5年度）

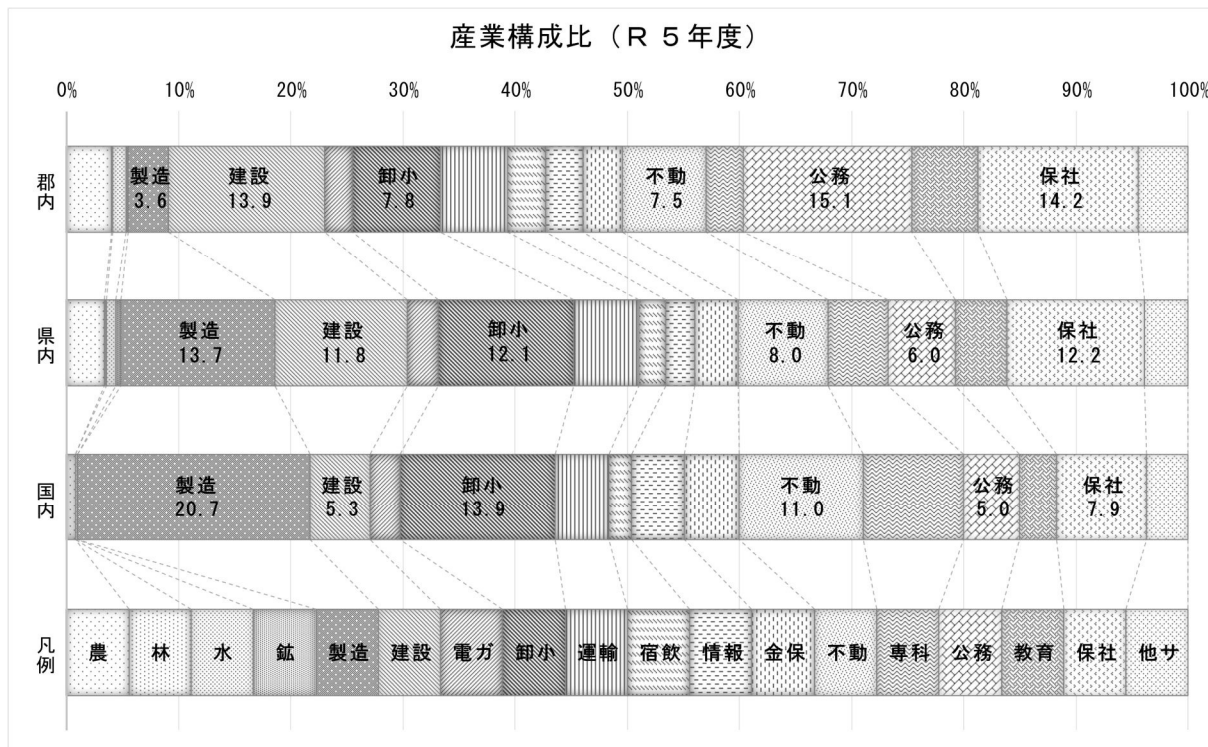

(注) 上記の構成比は、「輸入品に課される税・関税」及び「(控除) 総資本形成に係る消費税」を含まない郡内(国内・県内)総生産を100%として算出しているため、統計表における構成比の値と異なる。

### 3 経済活動別郡内総生産の特化係数

各産業の県内総生産の構成比を1として郡内総生産の構成比と比較した特化係数で、郡の産業構造の特徴をみると、特に公務が2.5と特化している。

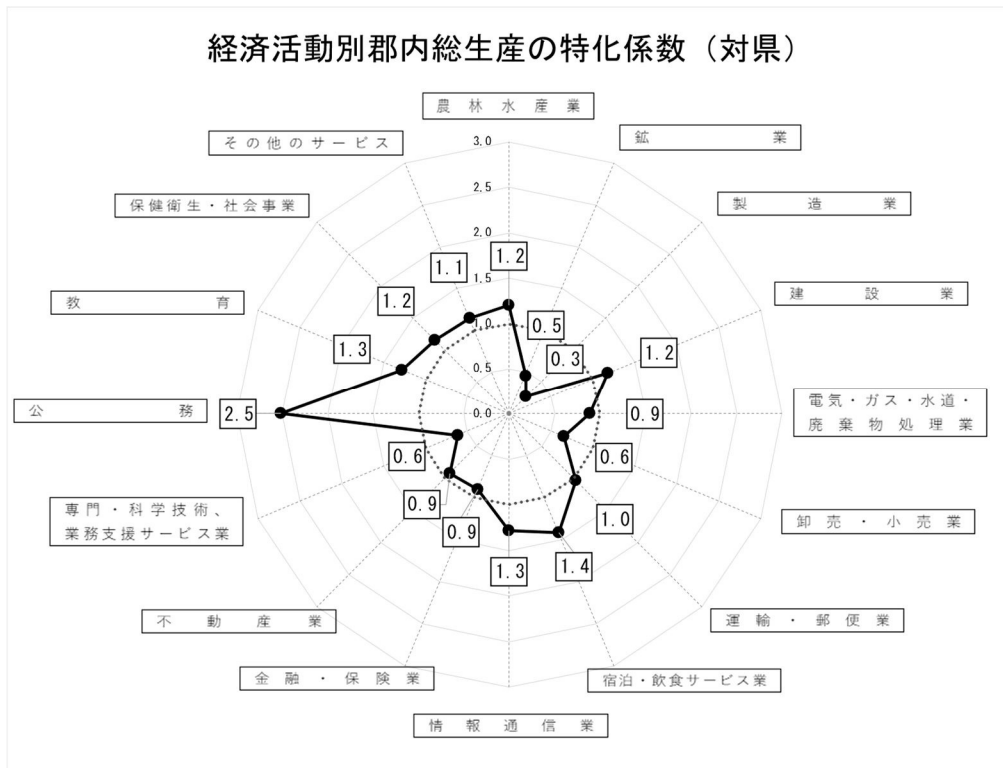

各産業の国内総生産の構成比を1として郡内総生産の構成比と比較した特化係数で、郡の産業構造の特徴をみると、特に農林水産業が5.7、公務が3.0と特化している。

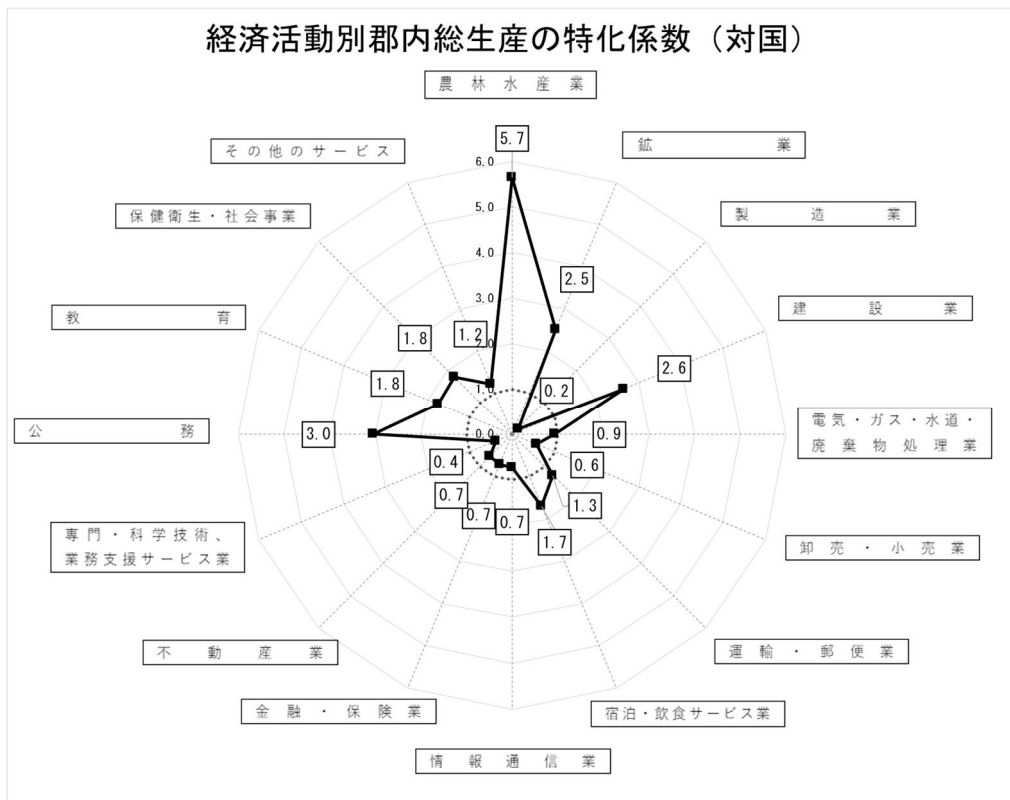

(資料) 県値：「令和5年度 県民経済計算結果の概要」、国値：内閣府「令和5年度国民経済計算年次推計」

## 4 郡民所得

令和5年度の郡民所得 2,782億5百万円 対前年度増加率 8.5%

### 令和5年度の郡民所得の特徴

雇用者報酬…… 雇主の社会負担は減少したものの、賃金・俸給が増加したことから、全体では増加（3.6%）した。

財産所得…… 一般政府（地方政府等）、家計及び対家計民間非営利団体いずれも増加したことから、全体では増加（4.9%）した。

企業所得…… 公的企業及び個人企業は減少したものの、民間法人企業が増加したことから、全体では増加（22.3%）した。

### 郡民所得

（単位：百万円，%）

項目	令和5年度				
	実数	対前年度増加率		寄与度	
		郡	郡	県	郡
雇用者報酬	183,554	3.6	1.2	2.5	0.8
賃金・俸給	153,082	4.8	1.7	2.8	0.9
雇主の社会負担	30,473	△ 2.0	△ 1.4	△ 0.2	△ 0.2
財産所得（非企業部門）	13,791	4.9	5.8	0.3	0.3
一般政府（地方政府等）	1,259	8.6	41.1	0.0	0.1
家計	11,987	3.7	3.9	0.2	0.2
対家計民間非営利団体	544	26.5	26.6	0.0	0.0
企業所得	80,860	22.3	22.0	5.8	6.7
民間法人企業	58,982	37.4	31.2	6.3	6.9
公的企業	△ 7,757	△ 10.6	△ 33.9	△ 0.3	△ 0.2
個人企業	29,635	△ 1.8	△ 0.0	△ 0.2	△ 0.0
郡民所得（要素費用表示）	278,205	8.5	7.8	8.5	7.8

（注1）四捨五入により、合計は必ずしも一致しない。

（注2）寄与度＝（各項目の対前年度増減額÷前年度の合計）×100

（注3）雇用者報酬には現物支給，退職所得等を含む。

（注4）財産所得＝投資所得（利子＋法人企業の分配所得＋その他の投資所得）＋賃貸料

（注5）企業所得＝営業余剰・混合所得＋（財産所得（受取）－財産所得（支払））

## 5 郡内総生産（支出側）

令和5年度の郡内総生産（支出側，名目）	3,889億13百万円	対前年度増加率7.0%
令和5年度の郡内総生産（支出側，実質）	3,632億6百万円	対前年度増加率5.0%

### 令和5年度の総生産（支出側）の特徴

民間最終消費支出・・・ 住居・電気・ガス・水道等は減少したものの、個別ケア・社会保護・その他等が増加したことから、全体では増加（27.2%）した。

地方政府等最終消費支出・・・ 県及び市町村は減少したものの、社会保障基金が増加したことから、全体では増加（0.1%）した。

郡内総資本形成・・・ 民間企業設備等は増加したものの、一般政府（中央政府・地方政府等）が減少したことから、全体では減少（△3.6%）した。

### 郡内総生産（支出側，名目）

（単位：百万円，%）

項 目	令和5年度				
	実数	対前年度増加率		寄与度	
		郡	郡	県	郡
民間最終消費支出	235,755	27.2	2.9	13.9	1.7
うち家計最終消費支出	230,249	28.0	2.8	13.9	1.7
地方政府等最終消費支出	128,509	0.1	△0.5	0.0	△0.1
郡内総資本形成	99,578	△3.6	5.0	△1.0	1.3
うち総固定資本形成	100,792	1.2	6.4	0.3	1.7
民間住宅	8,637	8.2	7.6	0.2	0.3
民間企業設備	44,661	2.5	0.7	0.3	0.1
公的住宅	1,428	26.5	△2.5	0.1	△0.0
公的企業設備	4,242	10.0	△0.1	0.1	△0.0
一般政府（中央政府等・地方政府等）	41,825	△2.8	18.7	△0.3	1.3
財貨・サービスの移出入（純）等	△74,929	—	—	—	—
郡内総生産（支出側）	388,913	7.0	7.0	7.0	7.0

（注1）四捨五入により、合計は必ずしも一致しない。

（注2）寄与度＝（各項目の対前年度増減額÷前年度の合計）×100

（注3）地方政府等最終消費支出＝「非市場生産者（政府）」部門の産出額（地方政府等）  
 －財貨・サービスの販売（地方政府等）  
 －自己勘定総固定資本形成（R&D）（地方政府等）  
 ＋現物社会移転（市場算出の購入）（地方政府等）

（注4）財貨・サービスの移出入（純）等＝財貨・サービスの移出入（純）＋統計上の不突合



## 第2章 郡民経済計算統計表

### 第1 勘定表

- 1 郡内総生産勘定（生産側及び支出側）

### 第2 主要系列表

- 1 経済活動別郡内総生産（生産側，名目）
- 2 経済活動別郡内総生産（生産側，実質：連鎖方式）
- 3 経済活動別郡内総生産  
（生産側，デフレーター：連鎖方式）
- 4 郡民所得（要素費用表示）
- 5 郡内総生産（支出側，名目）
- 6 郡内総生産（支出側，実質：連鎖方式）
- 7 郡内総生産（支出側，デフレーター：連鎖方式）  
（付表）経済活動別郡内総生産及び要素所得（名目）

### 第3 関連指標

- 1 郡民経済計算と県民経済計算，国民経済計算
- 2 一人当たり水準



第1 勘定表  
1 郡内総生産勘定(生産側及び支出側)

(単位：千円)

項目 / 年度	H23	H24	H25	H26	H27	H28	H29	H30	R1	R2	R3	R4	R5
1. 雇用者報酬(郡内活動による)	160,228,726	158,374,150	154,401,413	153,344,020	154,314,592	154,154,535	157,249,351	160,826,242	168,371,691	166,409,299	168,625,779	171,108,883	176,100,685
2. 営業余剰・混合所得	73,904,746	67,159,422	81,126,276	77,261,695	81,874,730	86,334,109	91,536,916	95,880,237	81,253,736	68,599,426	71,848,332	69,577,371	87,294,484
3. 固定資本減耗	85,179,569	80,634,201	83,119,492	85,292,939	89,425,887	87,361,322	91,817,073	92,280,336	90,528,981	91,715,717	95,999,040	99,880,642	102,053,837
4. 生産・輸入品に課される税	19,289,749	18,088,579	19,008,100	20,835,613	22,909,539	23,976,481	24,466,932	25,792,543	24,220,546	24,823,301	26,770,206	28,109,113	29,559,721
5. (控除)補助金	5,542,934	4,522,792	5,047,831	4,940,416	5,418,106	5,735,300	5,050,576	4,356,534	4,672,343	5,004,452	6,043,731	5,258,050	6,095,733
<b>郡内総生産(生産側)</b>	<b>333,059,856</b>	<b>319,733,560</b>	<b>332,607,450</b>	<b>331,793,851</b>	<b>343,106,642</b>	<b>346,091,147</b>	<b>360,019,696</b>	<b>370,422,824</b>	<b>359,702,611</b>	<b>346,543,291</b>	<b>357,199,626</b>	<b>363,305,411</b>	<b>388,912,994</b>
6. 民間最終消費支出	178,485,670	176,774,939	175,704,793	171,489,916	173,340,212	171,151,018	176,083,270	175,693,566	179,053,761	166,400,420	174,131,018	185,397,477	235,755,374
7. 地方政府等最終消費支出	119,012,863	116,771,669	116,261,455	118,705,777	120,691,571	117,921,208	121,766,223	122,964,240	121,642,604	124,503,104	127,425,284	128,343,502	128,508,901
8. 郡内総固定資本形成	92,488,826	93,483,157	103,336,208	89,597,015	87,846,641	83,583,612	99,418,349	124,927,968	104,703,354	111,181,288	101,448,859	99,596,645	100,792,263
9. 在庫変動	982,874	-923,457	1,388,801	-2,482,358	3,106,241	-3,183,484	2,642,007	-1,354,153	1,283,080	-4,267,923	2,656,575	3,744,413	-1,214,193
10. 財貨・サービスの移出入(純)・統計上の不突合	-57,910,377	-66,372,748	-64,083,807	-45,516,499	-41,878,023	-23,391,207	-39,900,153	-51,808,797	-46,980,188	-51,273,598	-48,462,110	-53,776,626	-74,929,351
<b>郡内総生産(支出側)</b>	<b>333,059,856</b>	<b>319,733,560</b>	<b>332,607,450</b>	<b>331,793,851</b>	<b>343,106,642</b>	<b>346,091,147</b>	<b>360,019,696</b>	<b>370,422,824</b>	<b>359,702,611</b>	<b>346,543,291</b>	<b>357,199,626</b>	<b>363,305,411</b>	<b>388,912,994</b>

(注) この表(勘定)は郡内経済活動を総括するもの。上段は郡内総生産ごとに分配されたかを示し、下段は郡内生産物に対する支出を示す。

対前年度増加率

(単位：%)

項目 / 年度	H23	H24	H25	H26	H27	H28	H29	H30	R1	R2	R3	R4	R5
1. 雇用者報酬(郡内活動による)		-1.2	-2.5	-0.7	0.6	-0.1	2.0	2.3	4.7	-1.2	1.3	1.5	2.9
2. 営業余剰・混合所得		-9.1	20.8	-4.8	6.0	5.4	6.0	4.7	-15.3	-15.6	4.7	-3.2	25.5
3. 固定資本減耗		-5.3	3.1	2.6	4.8	-2.3	5.1	0.5	-1.9	1.3	4.7	4.0	2.2
4. 生産・輸入品に課される税		-6.2	5.1	9.6	10.0	4.7	2.0	5.4	-6.1	2.5	7.8	5.0	5.2
5. (控除)補助金		-18.4	11.6	-2.1	9.7	5.9	-11.9	-13.7	7.2	7.1	20.8	-13.0	15.9
<b>郡内総生産(生産側)</b>		-4.0	4.0	-0.2	3.4	0.9	4.0	2.9	-2.9	-3.7	3.1	1.7	7.0
6. 民間最終消費支出		-1.0	-0.6	-2.4	1.1	-1.3	2.9	-0.2	1.9	-7.1	4.6	6.5	27.2
7. 地方政府等最終消費支出		-1.9	-0.4	2.1	1.7	-2.3	3.3	1.0	-1.1	2.4	2.3	0.7	0.1
8. 郡内総固定資本形成		1.1	10.5	-13.3	-2.0	-4.8	18.9	25.7	-16.2	6.2	-8.8	-1.8	1.2
9. 在庫変動		-	-	-	-	-	-	-	-	-	-	-	-
10. 財貨・サービスの移出入(純)・統計上の不突合		-	-	-	-	-	-	-	-	-	-	-	-
<b>郡内総生産(支出側)</b>		-4.0	4.0	-0.2	3.4	0.9	4.0	2.9	-2.9	-3.7	3.1	1.7	7.0

第2 主要系列表  
1 経済活動別郡内総生産(生産額, 名目)

(単位: 千円)

項目 / 年度	-H23-	-H24-	-H25-	-H26-	-H27-	-H28-	-H29-	-H30-	-R1-	-R2-	-R3-	-R4-	-R5-	項目
1. 農林水産業	19,243,107	18,011,773	18,065,701	18,934,713	22,585,522	25,287,106	22,232,248	19,751,218	20,634,169	21,515,775	21,113,547	20,406,132	20,367,731	1
(1) 農業	12,739,158	12,179,033	12,829,157	13,979,838	15,709,716	19,404,159	16,667,672	14,245,599	15,382,690	16,856,824	16,635,880	14,684,516	15,380,114	(1)
(2) 林業	465,485	458,683	478,414	408,054	348,207	344,868	353,599	362,127	434,898	330,531	303,520	292,599	282,067	(2)
(3) 水産業	6,038,464	5,374,057	4,758,130	4,546,821	6,527,599	5,538,079	5,210,977	5,143,492	4,816,681	4,328,420	4,174,147	5,429,017	4,705,550	(3)
2. 鉱業	413,107	312,372	405,421	517,008	623,244	810,504	522,978	688,124	711,618	834,903	723,707	705,449	732,184	2
3. 製造業	13,486,466	11,339,896	12,410,990	13,255,527	12,178,141	14,041,820	15,444,171	14,368,727	13,137,006	13,097,065	13,519,782	12,482,243	13,950,725	3
4. 電気・ガス・水道・廃棄物処理業	9,018,075	8,010,676	8,779,810	9,589,664	9,727,833	10,267,168	11,683,571	10,138,079	10,264,255	9,183,324	11,358,140	8,040,946	9,457,649	4
5. 建設業	32,839,393	28,610,784	36,858,803	28,322,207	32,112,596	30,217,571	40,715,407	52,888,391	39,349,067	38,212,449	39,556,586	41,687,994	53,486,351	5
6. 卸売・小売業	26,099,621	26,636,796	27,965,360	27,767,197	28,014,366	28,032,699	28,730,282	28,646,597	28,277,051	26,892,064	27,759,479	28,514,757	29,976,680	6
7. 運輸・郵便業	23,532,791	21,995,529	22,423,428	23,566,944	24,284,999	24,459,342	24,344,478	24,458,788	23,828,614	19,404,446	20,101,957	20,800,501	23,082,712	7
8. 宿泊・飲食サービス業	10,020,092	9,189,417	9,429,796	9,373,416	9,485,458	10,442,249	11,193,284	11,554,366	11,261,099	6,344,982	6,057,840	8,964,143	12,979,182	8
9. 情報通信業	13,059,937	12,852,923	12,966,986	13,033,446	13,455,019	13,597,027	13,213,398	13,096,163	12,674,007	14,017,154	13,209,025	13,254,002	12,920,761	9
10. 金融・保険業	12,649,087	12,218,664	12,222,322	12,382,278	11,917,482	11,400,793	11,462,972	11,884,500	11,839,948	10,074,255	11,299,727	12,000,206	13,370,269	10
11. 不動産業	29,440,664	28,980,721	28,741,106	29,084,474	28,920,593	28,545,220	28,893,182	28,831,881	29,376,793	29,777,677	29,749,116	29,851,712	28,703,463	11
12. 専門・科学技術・業務支援サービス業	11,535,958	11,028,944	11,011,506	10,728,443	11,376,063	11,933,672	11,689,367	11,732,517	11,693,463	12,123,492	12,369,142	12,470,702	12,660,487	12
13. 公務	48,160,802	46,844,046	46,467,284	49,369,810	49,842,464	46,864,206	48,538,298	49,578,797	53,986,036	53,389,854	55,794,988	56,054,228	57,915,186	13
14. 教育	21,640,729	20,697,637	20,309,277	19,900,378	20,471,126	20,740,487	21,090,931	22,007,463	21,676,308	22,467,863	22,191,826	22,408,871	22,550,408	14
15. 保健衛生・社会事業	45,451,082	47,072,612	48,560,047	49,346,898	51,205,583	52,417,170	52,596,774	52,217,571	52,582,514	52,061,923	52,975,156	53,780,764	54,735,547	15
16. その他のサービス	14,107,502	13,745,762	13,586,716	13,864,355	14,276,993	14,424,234	15,214,956	15,323,657	15,858,376	14,702,595	16,299,108	17,009,728	17,255,608	16
17. 小計 (1~16の計)	330,698,423	317,548,552	330,204,553	329,037,358	340,477,482	343,481,268	357,566,297	367,136,839	357,150,324	344,109,821	354,049,126	358,432,378	384,144,943	17
18. 輸入品に課される税・関税	4,085,372	3,967,740	4,487,677	5,857,810	5,879,215	5,175,795	5,895,506	6,488,565	6,223,937	6,104,820	7,328,602	9,603,909	9,106,943	18
19. (控除) 総資本形成に係る消費税	1,723,939	1,782,732	2,084,780	3,101,317	3,250,055	2,565,916	3,442,107	3,202,580	3,671,650	3,671,350	4,178,102	4,730,876	4,338,892	19
20. 郡内総生産 (17+18+19)	333,059,856	319,733,580	332,607,450	331,793,851	343,106,642	346,091,147	360,019,696	370,422,824	359,702,611	346,543,291	357,199,626	363,305,411	388,912,994	20
第一次産業【1】	19,243,107	18,011,773	18,065,701	18,934,713	22,585,522	25,287,106	22,232,248	19,751,218	20,634,169	21,515,775	21,113,547	20,406,132	20,367,731	第一次
第二次産業【2・3・5】	46,738,966	40,263,052	49,675,214	42,095,342	44,913,981	45,069,895	56,682,556	67,915,242	53,197,691	52,144,417	53,800,075	54,875,686	68,169,260	第二次
第三次産業【4・6~16】	264,716,350	259,273,727	262,463,638	268,007,303	272,977,979	273,124,267	278,051,493	279,470,379	283,318,464	270,449,629	279,135,504	283,150,560	295,007,952	第三次

1 経済活動別郡内総生産（生産額、名目）  
対前年度増加率

（単位：％）

項目 / 年度	H23-	H24-	H25-	H26-	H27-	H28-	H29-	H30-	R1-	R2-	R3-	R4-	R5-	項目
1. 農林水産業														
(1) 農業	-6.4	0.3	4.8	19.3	12.0	-12.1	-11.2	4.5	4.3	-1.9	-3.4	-0.2	1	
(2) 林業	-4.4	5.3	9.0	12.4	23.5	-14.1	-14.5	8.0	9.6	-1.3	-11.7	4.7	(1)	
(3) 水産業	-1.5	4.3	-14.7	-14.7	-1.0	2.5	2.4	20.1	-24.0	-8.2	-3.6	-3.6	(2)	
2. 鉱業	-11.0	-11.5	-4.4	43.6	-15.2	-5.9	-1.3	-6.4	-10.1	-3.6	30.1	-13.3	(3)	
3. 製造業	-24.4	29.8	27.7	20.4	30.0	-35.5	25.8	8.1	17.3	-13.3	-2.5	3.8	2	
4. 電気・ガス・水道・廃棄物処理業	-15.9	9.4	6.8	-8.1	15.3	10.0	-7.0	-8.6	-0.3	3.2	-7.7	11.8	3	
5. 建設業	-11.2	9.6	9.2	1.4	5.5	13.8	-13.2	1.2	-10.4	23.5	-29.2	17.6	4	
6. 卸売・小売業	-12.9	28.8	-23.2	13.4	-5.9	34.7	29.9	-25.6	-2.9	3.5	5.4	28.3	5	
7. 運輸・郵便業	2.1	5.0	-0.7	0.9	0.1	2.5	-0.3	-1.3	-4.9	3.2	2.7	5.1	6	
8. 宿泊・飲食サービス業	-6.5	1.9	5.1	3.0	0.7	-0.5	0.5	-2.6	-18.6	3.6	3.5	11.0	7	
9. 情報通信業	-8.3	2.6	-0.6	1.2	10.1	7.2	3.2	-2.5	-43.7	-4.5	48.0	44.8	8	
10. 金融・保険業	-1.6	0.9	0.5	3.2	1.1	-2.8	-0.9	-3.2	10.6	-5.8	0.3	-2.5	9	
11. 不動産業	-3.4	0.0	1.3	-3.8	-4.3	0.5	3.7	-0.4	-14.9	12.2	6.2	11.4	10	
12. 専門・科学技術・業務支援サービス業	-1.6	-0.8	1.2	-0.6	-1.3	1.2	-0.2	1.9	1.4	-0.1	0.3	-3.8	11	
13. 公務	-4.4	-0.2	-2.6	6.0	4.9	-2.0	0.4	-0.3	3.7	2.0	0.8	1.5	12	
14. 教育	-2.7	-0.8	6.2	1.0	-6.0	3.6	2.1	8.9	-1.1	4.4	0.5	3.3	13	
15. 保健衛生・社会事業	-4.4	-1.9	-2.0	2.9	1.3	1.7	4.3	-1.5	3.7	-1.2	1.0	0.6	14	
16. その他のサービス	3.6	3.2	1.6	3.8	2.4	0.3	-0.7	0.7	-1.0	1.8	1.5	1.8	15	
17. 小計（1～16の計）	-2.6	-1.2	2.0	3.0	1.0	5.5	0.7	3.5	-7.3	10.9	4.4	1.4	16	
18. 輸入品に課される税・関税	-4.0	4.0	-0.4	3.5	0.9	4.1	2.7	-2.7	-3.7	2.9	1.2	7.2	17	
19. (控除) 総資本形成に係る消費税	-2.9	13.1	30.5	0.4	-12.0	13.9	10.1	-4.1	-1.9	20.0	31.0	-5.2	18	
20. 郡内総生産（17+18+19）	3.4	16.9	48.8	4.8	-21.1	34.1	-7.0	14.6	0.0	13.8	13.2	-8.3	19	
	-4.0	4.0	-0.2	3.4	0.9	4.0	2.9	-2.9	-3.7	3.1	1.7	7.0	20	
第一次産業【1】	-6.4	0.3	4.8	19.3	12.0	-12.1	-11.2	4.5	4.3	-1.9	-3.4	-0.2	第一次	
第二次産業【2・3・5】	-13.9	23.4	-15.3	6.7	0.3	25.8	19.8	-21.7	-2.0	3.2	2.0	24.2	第二次	
第三次産業【4・6～16】	-2.1	1.2	2.1	1.9	0.1	2.0	0.3	1.4	-4.5	3.2	1.4	4.4	第三次	

1 経済活動別郡内総生産（生産側、名目）  
構成比

（単位：％）

項目 / 年度	-H23-	-H24-	-H25-	-H26-	-H27-	-H28-	-H29-	-H30-	-R1-	-R2-	-R3-	-R4-	-R5-	項目
1. 農林水産業	5.8	5.6	5.4	5.7	6.6	7.3	6.2	5.3	5.7	6.2	5.9	5.6	5.2	1
(1) 農業	3.8	3.8	3.9	4.2	4.6	5.6	4.6	3.8	4.3	4.9	4.7	4.0	4.0	(1)
(2) 林業	0.1	0.1	0.1	0.1	0.1	0.1	0.1	0.1	0.1	0.1	0.1	0.1	0.1	(2)
(3) 水産業	1.8	1.7	1.4	1.4	1.9	1.6	1.4	1.4	1.3	1.2	1.2	1.5	1.2	(3)
2. 鉱業	0.1	0.1	0.1	0.2	0.2	0.2	0.1	0.2	0.2	0.2	0.2	0.2	0.2	2
3. 製造業	4.0	3.5	3.7	4.0	3.5	4.1	4.3	3.9	3.7	3.8	3.8	3.4	3.6	3
4. 電気・ガス・水道・廃棄物処理業	2.7	2.5	2.6	2.9	2.8	3.0	3.2	2.7	2.9	2.7	3.2	2.2	2.4	4
5. 建設業	9.9	8.9	11.1	8.5	9.4	8.7	11.3	14.3	10.9	11.0	11.1	11.5	13.8	5
6. 卸売・小売業	7.8	8.3	8.4	8.4	8.2	8.1	8.0	7.7	7.9	7.8	7.8	7.8	7.7	6
7. 運輸・郵便業	7.1	6.9	6.7	7.1	7.1	7.1	6.8	6.6	6.6	5.6	5.6	5.7	5.9	7
8. 宿泊・飲食サービス業	3.0	2.9	2.8	2.8	2.8	3.0	3.1	3.1	3.1	1.8	1.7	2.5	3.3	8
9. 情報通信業	3.9	4.0	3.9	3.9	3.9	3.9	3.7	3.5	3.5	4.0	3.7	3.6	3.3	9
10. 金融・保険業	3.8	3.8	3.7	3.7	3.5	3.3	3.2	3.2	3.3	2.9	3.2	3.3	3.4	10
11. 不動産業	8.8	9.1	8.6	8.8	8.4	8.2	8.0	7.8	8.2	8.6	8.3	8.2	7.4	11
12. 専門・科学技術・業務支援サービス業	3.5	3.4	3.3	3.2	3.3	3.4	3.2	3.2	3.3	3.5	3.5	3.4	3.3	12
13. 公務	14.5	14.7	14.0	14.9	14.5	13.5	13.5	13.4	15.0	15.4	15.6	15.4	14.9	13
14. 教育	6.5	6.5	6.1	6.0	6.0	6.0	5.9	5.9	6.0	6.5	6.2	6.2	5.8	14
15. 保健衛生・社会事業	13.6	14.7	14.6	14.9	14.9	15.1	14.6	14.1	14.6	15.0	14.8	14.8	14.1	15
16. その他のサービス	4.2	4.3	4.1	4.2	4.2	4.2	4.2	4.1	4.4	4.2	4.6	4.7	4.4	16
17. 小計（1～16の計）	99.3	99.3	99.3	99.2	99.2	99.2	99.3	99.1	99.3	99.3	99.1	98.7	98.8	17
18. 輸入品に課される税・関税	1.2	1.2	1.3	1.8	1.7	1.5	1.6	1.8	1.7	1.8	2.1	2.6	2.3	18
19. (控除) 総資本形成に係る消費税	0.5	0.6	0.6	0.9	0.9	0.7	1.0	0.9	1.0	1.1	1.2	1.3	1.1	19
20. 郡内総生産（17+18+19）	100.0	100.0	100.0	100.0	100.0	100.0	100.0	100.0	100.0	100.0	100.0	100.0	100.0	20

第一次産業【1】	5.8	5.6	5.4	5.7	6.6	7.3	6.2	5.3	5.7	6.2	5.9	5.6	5.2	第一次
第二次産業【2・3・5】	14.0	12.6	14.9	12.7	13.1	13.0	15.7	18.3	14.8	15.0	15.1	15.1	17.5	第二次
第三次産業【4・6～16】	79.5	81.1	78.9	80.8	79.6	78.9	77.4	75.4	78.8	78.0	78.1	77.9	76.0	第三次

1 経済活動別郡内総生産（生産額、名目）

増加率与度

(単位：%)

項目 / 年度	H23-	H24-	H25-	H26-	H27-	H28-	H29-	H30-	R1-	R2-	R3-	R4-	R5-	項目
1. 農林水産業														
(1) 農業	-0.4	0.0	0.3	1.1	0.8	-0.9	-0.7	0.2	0.2	0.2	-0.1	-0.2	-0.0	1
(2) 林業	-0.2	0.2	0.3	0.5	1.1	-0.8	-0.7	0.3	0.3	0.4	-0.1	-0.5	0.2	(1)
(3) 水産業	-0.0	0.0	-0.0	-0.0	-0.0	0.0	0.0	0.0	0.0	-0.0	-0.0	-0.0	-0.0	(2)
2. 鉱業	-0.2	-0.2	-0.1	0.6	-0.3	-0.1	-0.0	-0.1	-0.1	-0.1	-0.0	0.4	-0.2	(3)
3. 製造業	-0.0	0.0	0.0	0.0	0.1	-0.1	0.0	0.0	0.0	0.0	-0.0	-0.0	0.0	2
4. 電気・ガス・水道・廃棄物処理業	-0.6	0.3	0.3	-0.3	0.5	0.4	-0.3	-0.3	-0.3	-0.0	0.1	-0.3	0.4	3
5. 建設業	-0.3	0.2	0.2	0.0	0.2	0.4	-0.4	0.0	0.0	-0.3	0.6	-0.9	0.4	4
6. 卸売・小売業	-1.3	2.6	-2.6	1.1	-0.6	3.0	3.4	-3.7	-3.7	-0.3	0.4	0.6	3.2	5
7. 運輸・郵便業	0.2	0.4	-0.1	0.1	0.0	0.2	-0.0	-0.1	-0.1	-0.4	0.3	0.2	0.4	6
8. 宿泊・飲食サービス業	-0.5	0.1	0.3	0.2	0.1	-0.0	0.0	-0.2	-0.2	-1.2	0.2	0.2	0.6	7
9. 情報通信業	-0.2	0.1	-0.0	0.0	0.3	0.2	0.1	-0.1	-0.1	-1.4	-0.1	0.8	1.1	8
10. 金融・保険業	-0.1	0.0	0.0	0.1	0.0	-0.1	-0.0	-0.0	-0.1	0.4	-0.2	0.0	-0.1	9
11. 不動産業	-0.1	0.0	0.0	-0.1	-0.2	0.0	0.1	-0.0	-0.0	-0.5	0.4	0.2	0.4	10
12. 専門・科学技術・業務支援サービス業	-0.1	-0.1	0.1	-0.0	-0.1	0.1	-0.0	0.1	0.1	0.1	-0.0	0.0	-0.3	11
13. 公務	-0.2	-0.0	-0.1	0.2	0.2	-0.1	0.0	-0.0	-0.0	0.1	0.1	0.0	0.1	12
14. 教育	-0.4	-0.1	0.9	0.1	-0.9	0.5	0.3	1.2	1.2	-0.2	0.7	0.1	0.5	13
15. 保健衛生・社会事業	-0.3	-0.1	-0.1	0.2	0.1	0.1	0.3	-0.1	-0.1	0.2	-0.1	0.1	0.0	14
16. その他のサービス	0.5	0.5	0.2	0.6	0.4	0.1	-0.1	0.1	0.1	-0.1	0.3	0.2	0.3	15
17. 小計 (1~16の計)	-0.1	-0.0	0.1	0.1	0.0	0.2	0.0	0.1	0.1	-0.3	0.5	0.2	0.1	16
18. 輸入品に課される税・関税	-3.9	4.0	-0.4	3.4	0.9	4.1	2.7	-2.7	-2.7	-3.6	2.9	1.2	7.1	17
19. (控除) 総資本形成に係る消費税	-0.0	0.2	0.4	0.0	-0.2	0.2	0.2	-0.1	-0.1	-0.0	0.4	0.6	-0.1	18
20. 郡内総生産 (17+18+19)	0.0	0.1	0.3	0.0	-0.2	0.3	-0.1	0.1	0.1	-0.0	0.1	0.2	-0.1	19
	-4.0	4.0	-0.2	3.4	0.9	4.0	2.9	-2.9	-2.9	-3.7	3.1	1.7	7.0	20
第一次産業【1】	-0.4	0.0	0.3	1.1	0.8	-0.9	-0.7	0.2	0.2	0.2	-0.1	-0.2	-0.0	第一次
第二次産業【2・3・5】	-1.9	2.9	-2.3	0.8	0.0	3.4	3.1	-4.0	-4.0	-0.3	0.5	0.3	3.7	第二次
第三次産業【4・6~16】	-1.6	1.0	1.7	1.5	0.0	1.6	0.2	1.0	1.0	-3.6	2.5	1.1	3.4	第三次

2 経済活動別郡内総生産（生産側，実質：連鎖方式）

実 数（平成27年度）

（単位：千円）

項 目 / 年 度	-H23-	-H24-	-H25-	-H26-	-H27-	-H28-	-H29-	-H30-	-R1-	-R2-	-R3-	-R4-	-R5-	項目
1. 農林水産業	22,023,510	20,159,011	20,774,692	21,302,616	22,261,731	20,992,060	17,933,179	16,809,680	18,067,301	18,034,432	19,696,926	18,977,041	18,469,802	1
(1) 農業	14,849,364	12,946,978	14,333,441	15,812,619	15,421,120	16,111,813	14,071,131	12,139,119	13,768,031	14,787,426	16,223,794	14,831,372	15,644,463	(1)
(2) 林業	489,682	490,446	434,853	404,784	355,653	319,970	312,045	310,828	389,227	290,960	216,256	243,249	243,028	(2)
(3) 水産業	7,090,191	7,092,779	6,166,094	5,088,191	6,484,958	4,540,920	3,541,805	4,151,529	3,727,602	2,902,082	3,190,993	3,663,619	2,752,467	(3)
2. 鉱業	525,576	381,740	475,962	541,910	642,381	856,282	546,492	657,461	710,468	802,008	594,716	359,391	437,582	2
3. 製造業	14,174,762	11,982,328	13,155,410	13,736,157	12,080,099	13,914,262	15,379,492	14,136,873	12,782,927	12,443,894	12,978,005	11,587,480	11,777,081	3
4. 電気・ガス・水道・廃棄物処理業	10,981,586	9,584,811	10,115,454	10,512,548	10,312,494	10,071,657	11,635,608	10,122,980	10,161,373	8,694,593	10,700,753	9,354,550	12,775,633	4
5. 建設業	34,343,061	29,952,699	38,219,293	28,550,689	32,128,648	30,034,730	40,084,050	51,733,083	37,488,318	36,209,499	36,354,678	37,952,424	48,728,926	5
6. 卸売・小売業	26,740,255	27,441,355	28,794,072	27,768,456	28,042,409	27,746,288	28,351,018	28,092,933	27,468,907	25,686,476	26,075,786	26,130,436	26,087,715	6
7. 運輸・郵便業	25,544,482	23,629,213	24,202,188	24,431,640	24,406,970	24,175,737	24,110,514	23,716,105	22,599,388	17,713,530	18,793,373	19,561,785	21,138,362	7
8. 宿泊・飲食サービス業	10,327,922	9,496,146	10,001,704	9,651,974	9,390,303	9,936,282	10,679,191	10,943,429	10,311,291	5,845,620	5,803,549	8,388,139	10,366,726	8
9. 情報通信業	12,817,085	12,634,603	13,063,454	13,003,311	13,485,396	13,616,912	13,620,250	13,891,489	13,718,175	15,466,093	15,029,589	15,590,202	15,134,810	9
10. 金融・保険業	10,932,540	11,203,793	11,733,503	12,054,599	11,929,411	11,557,138	11,803,275	12,072,991	11,921,896	10,624,846	12,393,788	13,127,438	13,491,856	10
11. 不動産業	29,242,730	29,445,818	29,622,045	29,196,277	28,813,853	28,012,489	27,905,894	27,589,801	27,725,509	27,974,200	27,363,970	27,122,892	25,830,662	11
12. 専門・科学技術、業務支援サービス業	12,216,429	11,688,407	11,698,302	10,893,405	11,403,365	11,898,851	11,503,039	11,245,460	11,123,096	11,438,933	11,264,674	11,314,761	11,112,813	12
13. 公務	48,717,007	48,017,248	47,896,318	49,493,999	49,830,964	46,907,182	48,133,258	48,706,618	52,661,315	52,732,184	54,206,755	53,210,112	53,592,084	13
14. 教育	21,855,398	21,196,158	20,927,140	20,012,983	20,499,350	20,690,660	20,904,622	21,712,084	21,392,428	22,288,491	21,670,167	21,546,729	21,270,398	14
15. 保健衛生・社会事業	45,285,183	46,712,186	48,400,958	49,100,070	51,011,067	52,072,381	51,883,858	51,768,331	52,212,665	51,567,559	52,976,540	54,622,056	56,067,725	15
16. その他のサービス	14,756,807	14,423,602	14,123,867	14,056,344	14,258,261	14,390,708	15,032,341	15,107,655	15,508,613	14,212,249	15,494,855	15,725,001	15,362,467	16
17. 小 計	339,881,200	328,069,241	343,237,246	334,270,225	340,476,702	336,887,826	348,818,875	357,290,781	345,060,955	330,516,433	340,328,371	343,280,594	360,310,741	17
18. 輸入品に課される税・関税	5,956,376	5,653,744	5,744,587	5,757,730	6,092,451	5,907,092	6,177,580	6,412,838	6,215,622	6,083,733	5,839,165	6,071,643	6,014,342	18
19. (控除) 総資本形成に係る消費税	2,789,721	2,924,828	3,436,710	3,431,261	3,255,467	2,535,138	3,354,358	3,053,310	3,304,022	2,830,485	3,180,349	3,428,742	3,043,685	19
20. 郡内総生産	342,759,079	330,632,025	345,557,343	336,009,031	343,313,686	340,263,222	351,640,747	360,644,012	347,958,612	333,777,312	342,943,015	345,858,518	363,205,906	20
21. 開 差 [20-(17+18+19)]	-288,776	-186,132	12,219	12,336	0	3,442	-1,351	-6,296	-13,943	7,630	-44,171	-64,977	-75,492	21
第一次産業【1】	22,023,510	20,159,011	20,774,692	21,302,616	22,261,731	20,992,060	17,933,179	16,809,680	18,067,301	18,034,432	19,696,926	18,977,041	18,469,802	第一次
第二次産業【2・3・5】	49,040,451	42,328,282	51,877,735	42,770,715	44,831,128	44,818,121	56,050,949	66,622,686	51,039,054	49,504,910	49,979,184	49,982,460	61,089,979	第二次
第三次産業【4・6~16】	268,860,547	265,339,726	270,505,788	270,129,343	273,383,844	271,092,726	275,612,225	275,005,245	276,817,253	263,707,612	271,247,348	274,978,229	280,933,570	第三次

※連鎖方式による実質値は、加法整合性がない。

2 経済活動別郡内総生産（生産側，実質：連鎖方式）

対前年度増加率

（単位：％）

項目 / 年度	H23-	H24-	H25-	H26-	H27-	H28-	H29-	H30-	R1-	R2-	R3-	R4-	R5-	項目
1. 農林水産業														1
(1) 農業	-12.8	0.2	10.7	10.3	-2.5	-5.7	-14.6	-6.3	7.5	-0.2	9.2	-3.7	-2.7	(1)
(2) 林業	0.2		-11.3	-6.9	-12.1	-10.0	-2.5	-0.4	13.4	7.4	9.7	-8.6	5.5	(2)
(3) 水産業	0.0		-13.1	-17.5	27.5	-30.0	-22.0	17.2	-10.2	-22.1	10.0	14.8	-24.9	(3)
2. 鉱業	-27.4		24.7	13.9	18.5	33.3	-36.2	20.3	8.1	12.9	-25.8	-39.6	21.8	2
3. 製造業	-15.5		9.8	4.4	-12.2	15.4	10.5	-8.1	-9.6	-2.7	4.3	-10.7	1.6	3
4. 電気・ガス・水道・廃棄物処理業	-12.9		5.8	3.9	-1.9	-2.3	15.5	-13.0	0.4	-14.4	23.1	-12.6	36.6	4
5. 建設業	-12.8		27.6	-25.3	12.5	-6.5	33.5	29.1	-27.5	-3.4	0.4	4.4	28.4	5
6. 卸売・小売業	2.6		4.9	-3.6	1.0	-1.1	2.2	-0.9	-2.2	-6.5	1.5	0.2	-0.2	6
7. 運輸・郵便業	-7.5		2.4	0.9	-0.1	-0.9	-0.3	-1.6	-4.7	-21.6	6.1	4.1	8.1	7
8. 宿泊・飲食サービス業	-8.1		5.3	-3.5	-2.7	5.8	7.5	2.5	-5.8	-43.3	-0.7	44.5	23.6	8
9. 情報通信業	-1.4		3.4	-0.5	3.7	1.0	0.0	2.0	-1.2	12.7	-2.8	3.7	-2.9	9
10. 金融・保険業	2.5		4.7	2.7	-1.0	-3.1	2.1	2.3	-1.3	-10.9	16.6	5.9	2.8	10
11. 不動産業	0.7		0.6	-1.4	-1.3	-2.8	-0.4	-1.1	0.5	0.9	-2.2	-0.9	-4.8	11
12. 専門・科学技術・業務支援サービス業	-4.5		0.3	-6.9	4.7	4.3	-3.3	-2.2	-1.1	2.8	-1.5	0.4	-1.8	12
13. 公務	-1.4		-0.3	3.3	0.7	-5.9	2.6	1.2	8.1	0.1	2.8	-1.8	0.7	13
14. 教育	-3.0		-1.3	-4.4	2.4	0.9	1.0	3.9	-1.5	4.2	-2.8	-0.6	-1.3	14
15. 保健衛生・社会事業	3.2		3.6	1.4	3.9	2.1	-0.4	-0.2	0.9	-1.2	2.7	3.1	2.6	15
16. その他のサービス	-2.3		-2.1	-0.5	1.4	0.9	4.5	0.5	2.7	-8.4	9.0	1.5	-2.3	16
17. 小計	-3.5		4.6	-2.6	1.9	-1.1	3.5	2.4	-3.4	-4.2	3.0	0.9	5.0	17
18. 輸入品に課される税・関税	-5.1		1.6	0.2	5.8	-3.0	4.6	3.8	-3.1	-2.1	-4.0	4.0	-0.9	18
19. (控除) 総資本形成に係る消費税	4.8		17.5	-0.2	-5.1	-22.1	32.3	-9.0	8.2	-14.3	12.4	7.8	-11.2	19
20. 郡内総生産	-3.5		4.5	-2.6	2.0	-0.9	3.3	2.6	-3.5	-4.1	2.7	0.9	5.0	20
21. 開差 [20-(17+18+19)]	-		-	-	-	-	-	-	-	-	-	-	-	21

第一次産業【1】	-8.5	3.1	2.5	4.5	-5.7	-14.6	-6.3	7.5	-0.2	9.2	-3.7	-2.7	第一次
第二次産業【2・3・5】	-13.7	22.6	-17.6	4.8	-0.0	25.1	18.9	-23.4	-3.0	1.0	0.0	22.2	第二次
第三次産業【4・6～16】	-1.3	1.9	-0.1	1.2	-0.8	1.7	-0.2	0.7	-4.7	2.9	1.4	2.2	第三次

※連鎖方式による実質値は、加法整合性がない。

3 経済活動別郡内総生産（生産額、デフレクター：連鎖方式）

実 数（平成27暦年=100）

項 目 / 年 度	-H23-	-H24-	-H25-	-H26-	-H27-	-H28-	-H29-	-H30-	-R1-	-R2-	-R3-	-R4-	-R5-	項目
1. 農林水産業	87.4	89.3	87.0	88.9	101.5	120.5	124.0	117.5	114.2	119.3	107.2	107.5	110.3	1
(1) 農業	85.8	94.1	89.5	88.4	101.9	120.4	118.5	117.4	111.7	114.0	102.5	99.0	98.3	(1)
(2) 林業	95.1	93.5	110.0	100.8	97.9	107.8	113.3	116.5	111.7	113.6	140.4	120.3	116.1	(2)
(3) 水産業	85.2	75.8	77.2	89.4	100.7	122.0	147.1	123.9	129.2	149.1	130.8	148.2	171.0	(3)
2. 鉱業	78.6	81.8	85.2	95.5	97.0	94.7	95.7	100.1	100.2	104.1	121.7	196.3	167.3	2
3. 製造業	95.1	94.6	94.3	96.5	101.0	100.9	100.4	101.6	102.8	105.2	104.2	107.7	118.5	3
4. 電気・ガス・水道・廃棄物処理業	82.1	83.8	86.8	91.2	94.3	101.9	100.4	100.1	101.0	105.7	106.1	86.0	74.0	4
5. 建設業	95.6	95.5	96.4	99.2	100.0	100.6	101.6	102.2	105.0	105.5	108.8	109.8	109.8	5
6. 卸売・小売業	97.6	97.1	97.1	100.0	99.9	101.0	101.3	102.0	102.9	104.7	106.5	109.1	114.9	6
7. 運輸・郵便業	92.1	93.1	92.7	96.5	99.5	101.2	101.0	103.1	105.4	109.5	107.0	106.3	109.2	7
8. 宿泊・飲食サービス業	97.0	96.8	94.3	97.1	101.0	105.1	104.8	105.6	109.2	108.5	104.4	106.9	125.2	8
9. 情報通信業	101.9	101.7	99.3	100.2	99.8	99.9	97.0	94.3	92.4	90.6	87.9	85.0	85.4	9
10. 金融・保険業	115.7	109.1	104.2	102.7	99.9	98.6	97.1	98.4	99.3	94.8	91.2	91.4	99.1	10
11. 不動産業	100.7	98.4	97.0	99.6	100.4	101.9	103.5	104.5	106.0	106.4	108.7	110.1	111.1	11
12. 専門・科学技術、業務支援サービス業	94.4	94.5	94.1	98.5	99.8	100.3	101.6	104.3	105.1	106.0	109.8	110.2	113.9	12
13. 公務	98.9	97.6	97.0	99.7	100.0	99.9	100.8	101.8	102.5	101.2	102.9	105.3	108.1	13
14. 教育	99.0	97.6	97.0	99.4	99.9	100.2	100.9	101.4	101.3	100.8	102.4	104.0	106.0	14
15. 保健衛生・社会事業	100.4	100.8	100.3	100.5	100.4	100.7	101.4	100.9	100.7	101.0	100.0	98.5	97.6	15
16. その他のサービス	95.6	95.3	96.2	98.6	100.1	100.2	101.2	101.4	102.3	103.5	105.2	108.2	112.3	16
17. 小 計	97.3	96.8	96.2	98.4	100.0	102.0	102.5	102.8	103.5	104.1	104.0	104.4	106.6	17
18. 輸入品に課される税・関税	68.6	70.2	78.1	101.7	96.5	87.6	95.4	101.2	100.1	100.3	125.5	158.2	151.4	18
19. (控除) 総資本形成に係る消費税	61.8	61.0	60.7	90.4	99.8	101.2	102.6	104.9	111.1	129.7	131.4	138.0	142.6	19
20. 郡内総生産	97.2	96.7	96.3	98.6	99.9	101.7	102.4	102.7	103.4	103.8	104.2	105.0	107.1	20

第一次産業【1】	87.4	89.3	87.0	88.9	101.5	120.5	124.0	117.5	114.2	119.3	107.2	107.5	110.3	第一次
第二次産業【2・3・5】	95.3	95.1	95.8	98.4	100.2	100.6	101.1	101.9	104.2	105.3	107.6	109.8	111.6	第二次
第三次産業【4・6~16】	98.5	97.7	97.0	99.2	99.9	100.7	101.1	101.6	102.3	102.6	102.9	103.0	105.2	第三次

3 経済活動別郡内総生産（生産額、デフレクター：連鎖方式）

対前年度増加率

（単位：％）

項目 / 年度	-H23-	-H24-	-H25-	-H26-	-H27-	-H28-	-H29-	-H30-	-R1-	-R2-	-R3-	-R4-	-R5-	項目
1. 農林水産業		2.3	-2.7	2.2	14.1	18.7	2.9	-5.2	-2.8	4.5	-10.2	0.3	2.6	1
(1) 農業		9.7	-4.9	-1.2	15.2	18.2	-1.6	-0.9	-4.8	2.0	-10.0	-3.4	-0.7	(1)
(2) 林業		-1.6	17.6	-8.4	-2.9	10.1	5.1	2.8	-4.1	1.7	23.5	-14.3	-3.5	(2)
(3) 水産業		-11.0	1.8	15.8	12.6	21.2	20.6	-15.8	4.3	15.4	-12.3	13.3	15.4	(3)
2. 鉱業		4.1	4.1	12.1	1.6	-2.4	1.1	4.6	0.1	3.9	16.9	61.3	-14.8	2
3. 製造業		-0.5	-0.3	2.3	4.6	-0.1	-0.5	1.2	1.1	2.4	-1.0	3.4	10.0	3
4. 電気・ガス・水道・廃棄物処理業		2.0	3.6	5.1	3.4	8.1	-1.5	-0.3	0.9	4.7	0.4	-19.0	-13.9	4
5. 建設業		-0.1	1.0	2.9	0.8	0.7	1.0	0.6	2.7	0.5	3.1	1.0	-0.1	5
6. 卸売・小売業		-0.5	0.1	3.0	-0.1	1.1	0.3	0.6	1.0	1.7	1.7	2.5	5.3	6
7. 運輸・郵便業		1.0	-0.5	4.1	3.2	1.7	-0.2	2.1	2.2	3.9	-2.4	-0.6	2.7	7
8. 宿泊・飲食サービス業		-0.3	-2.6	3.0	4.0	4.0	-0.3	0.7	3.4	-0.6	-3.8	2.4	17.2	8
9. 情報通信業		-0.2	-2.4	1.0	-0.5	0.1	-2.8	-2.8	-2.0	-1.9	-3.0	-3.3	0.4	9
10. 金融・保険業		-5.7	-4.5	-1.4	-2.7	-1.3	-1.6	1.4	0.9	-4.5	-3.8	0.3	8.4	10
11. 不動産業		-2.2	-1.4	2.7	0.8	0.8	1.6	0.9	1.4	0.5	2.1	1.2	1.0	11
12. 専門・科学技術、業務支援サービス業		0.1	-0.4	4.6	1.3	0.5	1.3	2.7	0.8	0.8	3.6	0.4	3.4	12
13. 公務		-1.3	-0.6	2.8	0.3	-0.1	0.9	0.9	0.7	-1.2	1.6	2.4	2.6	13
14. 教育		-1.4	-0.6	2.5	0.4	0.4	0.6	0.5	-0.0	-0.5	1.6	1.6	1.9	14
15. 保健衛生・社会事業		0.4	-0.4	0.2	-0.1	0.3	0.7	-0.5	-0.2	0.2	-1.0	-1.5	-0.8	15
16. その他のサービス		-0.3	0.9	2.5	1.5	0.1	1.0	0.2	0.8	1.2	1.7	2.8	3.8	16
17. 小計		-0.5	-0.6	2.3	1.6	2.0	0.5	0.2	0.7	0.6	-0.1	0.4	2.1	17
18. 輸入品に課される税・関税		2.3	11.3	30.2	-5.1	-9.2	8.9	6.0	-1.0	0.2	25.1	26.0	-4.3	18
19. (控除) 総資本形成に係る消費税		-1.4	-0.5	48.0	10.5	1.4	1.4	2.2	5.9	16.7	1.3	5.0	3.3	19
20. 郡内総生産		-0.5	-0.5	2.4	1.4	1.8	0.7	0.3	0.6	0.4	0.3	0.9	1.9	20

第一次産業【1】	2.3	-2.7	2.2	14.1	18.7	2.9	-5.2	-2.8	4.5	-10.2	0.3	2.6	第一次
第二次産業【2・3・5】	-0.2	0.7	2.8	1.8	0.4	0.6	0.8	2.2	2.2	1.1	2.2	2.0	第二次
第三次産業【4・6～16】	-0.8	-0.7	2.3	0.6	0.9	0.4	0.5	0.7	0.7	0.2	0.3	0.1	第三次

4 郡民所得(要素費用表示)

項目	年度													項目
	H23	H24	H25	H26	H27	H28	H29	H30	R1	R2	R3	R4	R5	
1 郡民雇用者報酬	161,266,802	159,784,164	156,376,766	154,797,221	156,103,493	156,810,264	160,246,536	162,903,281	171,464,376	171,093,245	173,484,926	177,121,780	183,554,066	1
(1) 賃金・俸給	138,332,019	137,207,553	133,290,099	131,242,780	131,229,726	131,765,853	134,700,113	136,887,804	141,892,018	141,084,104	142,957,018	146,017,159	153,081,522	(1)
(2) 雇主の社会負担	22,934,783	22,576,611	23,086,667	23,554,441	24,879,767	25,044,411	25,546,423	26,015,477	29,571,875	30,009,141	30,527,908	31,104,621	30,472,544	(2)
a 雇主の現実社会負担	20,237,850	20,364,731	20,945,841	21,026,115	22,379,989	22,427,362	22,695,138	22,949,149	26,734,087	27,319,492	27,766,198	28,089,994	29,865,009	a
b 雇主の帰属社会負担	2,696,933	2,211,880	2,140,826	2,528,326	2,499,778	2,617,049	2,851,285	3,066,328	2,837,788	2,689,649	2,761,710	3,014,627	606,935	b
2 財産所得(非企業部門)	10,261,989	10,618,365	10,742,107	10,973,303	10,775,357	11,806,480	11,346,886	12,019,622	12,050,470	12,239,615	12,726,849	13,144,844	13,790,638	2
a 受取	13,013,397	13,308,049	13,497,098	13,722,394	13,084,614	13,819,752	13,147,030	13,365,463	13,321,059	13,321,059	13,695,217	13,967,931	14,380,301	a
b 支払	2,751,408	2,689,684	2,754,991	2,749,091	2,309,257	2,013,272	1,800,144	1,345,841	1,176,985	1,081,444	968,368	823,087	589,863	b
(1) 一般政府(地方政府等)	-843,506	-791,881	-838,009	-433,924	-123,760	231,316	314,909	667,179	801,932	814,323	829,509	1,159,923	1,259,242	(1)
a 受取	1,488,447	1,452,362	1,400,713	1,495,456	1,471,413	1,624,472	1,572,495	1,563,757	1,569,931	1,560,386	1,536,942	1,687,223	1,603,436	a
b 支払	2,331,953	2,244,243	2,238,722	1,889,380	1,595,173	1,393,156	1,257,586	896,578	767,999	746,063	707,433	527,300	344,194	b
(2) 家計	10,916,321	11,207,096	11,340,098	11,127,368	10,631,093	11,294,903	10,707,888	11,003,305	10,928,537	11,105,081	11,509,194	11,554,480	11,986,913	(2)
① 利子	1,086,819	394,267	194,184	-216,328	204,939	359,867	500,280	655,673	1,069,726	986,711	990,790	929,376	858,016	①
a 受取	1,482,867	816,506	683,611	583,872	859,040	934,564	1,001,290	1,059,340	1,420,757	1,277,568	1,206,552	1,161,229	1,031,630	a
b 支払(消費者負債利子)	396,048	422,239	489,427	800,200	654,101	574,697	501,010	403,667	351,031	290,857	215,762	231,853	173,614	b
② 配当(受取)	761,628	1,518,366	1,596,863	1,711,405	1,101,685	1,444,916	1,083,138	1,338,674	1,153,542	876,569	977,027	988,777	1,016,383	②
③ その他の投資所得(受取)	7,611,563	7,829,962	7,981,208	7,940,179	7,475,002	7,362,090	7,317,895	7,277,805	6,880,673	7,168,007	7,468,279	7,631,123	8,153,300	③
④ 賃貸料(受取)	1,456,311	1,464,501	1,567,843	1,692,112	1,849,467	2,128,030	1,806,575	1,731,153	1,824,596	2,073,794	2,073,098	2,005,204	1,959,214	④
(3) 対象計民間非営利団体	189,174	203,150	240,018	279,859	288,024	280,261	324,089	349,138	320,001	320,211	388,146	430,441	544,483	(3)
a 受取	212,581	226,352	266,860	339,370	328,007	325,680	365,637	394,734	371,956	364,735	453,319	494,375	616,538	a
b 支払	23,407	23,202	26,842	59,511	59,983	45,419	41,548	45,596	51,955	44,524	45,173	63,934	72,055	b
3 企業所得	65,647,204	58,868,765	73,826,766	70,645,459	74,900,670	79,572,354	84,981,981	89,875,286	77,304,408	62,272,018	66,640,397	66,088,447	80,859,944	3
(1) 民間法人企業	41,392,012	35,791,832	49,039,424	46,710,593	47,627,353	51,133,076	58,539,283	66,571,447	52,965,851	35,553,892	41,382,991	42,928,882	58,981,760	(1)
a 非金融法人企業	37,795,212	31,966,931	44,576,300	41,937,486	43,373,704	46,254,244	53,070,989	60,660,109	46,302,502	31,614,178	35,299,019	36,202,965	51,194,400	a
b 金融機関	3,596,800	3,824,901	4,460,124	4,773,107	4,253,649	4,878,832	5,468,294	5,911,338	6,663,349	3,939,714	6,083,972	6,725,917	7,787,360	b
(2) 公的企業	-6,476,281	-6,252,785	-5,870,911	-5,985,395	-5,751,726	-5,710,726	-5,720,893	-5,800,139	-6,048,791	-5,904,393	-6,674,086	-7,013,238	-7,757,035	(2)
a 非金融法人企業	-1,248,512	-1,408,004	-1,331,492	-1,777,356	-1,816,029	-1,967,526	-2,161,236	-2,256,444	-2,711,188	-3,104,234	-4,097,311	-4,052,394	-4,307,176	a
b 金融機関	-5,227,769	-4,844,781	-4,539,419	-4,208,039	-3,935,697	-3,743,200	-3,559,657	-3,543,695	-3,337,593	-2,800,159	-2,576,775	-2,960,844	-3,449,859	b
(3) 個人企業	30,731,473	29,329,718	30,658,253	29,920,261	33,025,043	34,150,004	32,163,591	29,103,978	30,387,348	32,622,519	31,931,492	30,182,803	29,635,219	(3)
a 農林水産業	8,941,224	8,461,395	8,960,505	9,148,161	11,784,983	14,079,467	11,806,975	8,318,620	9,820,352	10,735,810	10,800,306	8,914,222	8,603,885	a
b その他の産業(非農林水産・非金融)	10,777,238	9,892,901	11,047,711	10,544,279	11,004,385	9,897,392	10,335,145	10,862,196	10,581,464	11,762,553	11,424,319	12,104,039	12,323,066	b
c 持ち家	11,013,011	10,975,422	10,649,977	10,227,821	10,235,675	10,173,145	10,021,471	9,923,162	9,985,532	10,124,156	9,706,887	9,164,542	8,708,268	c
4 郡民所得(1+2+3)(要素費用表示)	237,175,995	229,271,294	240,945,639	236,415,983	241,779,520	248,189,098	256,575,403	264,798,189	260,819,254	245,604,878	252,852,172	256,385,071	278,204,648	4

4 郡民所得(要素費用表示)

対前年度増加率

(単位：%)

項目	年度	H23	H24	H25	H26	H27	H28	H29	H30	R1	R2	R3	R4	R5	項目
1 郡民雇用者報酬															
(1) 賞金・棒給															
(2) 雇主の社会負担															
a 雇主の現実社会負担															
b 雇主の帰属社会負担															
2 財産所得(非企業部門)															
a 受取															
b 支払															
(1) 一般政府(地方政府等)															
a 受取															
b 支払															
(2) 家計															
① 利子															
a 受取															
b 支払(消費者負債利子)															
② 配当(受取)															
③ その他の投資所得(受取)															
④ 賃貸料(受取)															
(3) 対家計民間非営利団体															
a 受取															
b 支払															
3 企業所得															
(1) 民間法人企業															
a 非金融法人企業															
b 金融機関															
(2) 公的企業															
a 非金融法人企業															
b 金融機関															
(3) 個人企業															
a 農林水産業															
b その他の産業(非農林水産・非金融)															
c 持ち家															
4 郡民所得(1+2+3)(要素費用表示)															

4 郡民所得(要素費用表示)

構成比  
(単位：%)

項目	年度	H23	H24	H25	H26	H27	H28	H29	H30	R1	R2	R3	R4	R5	項目
1 郡民雇用者報酬		68.0	69.7	64.9	65.5	64.6	63.2	62.5	61.5	65.7	69.7	68.6	69.1	66.0	1
(1) 賞金・棒給		58.3	59.8	55.3	55.5	54.3	53.1	52.5	51.7	54.4	57.4	56.5	57.0	55.0	(1)
(2) 雇主の社会負担		9.7	9.8	9.6	10.0	10.3	10.1	10.0	9.8	11.3	12.2	12.1	12.1	11.0	(2)
a 雇主の現実社会負担		8.5	8.9	8.7	8.9	9.3	9.0	8.8	8.7	10.3	11.1	11.0	11.0	10.7	a
b 雇主の帰属社会負担		1.1	1.0	0.9	1.1	1.0	1.1	1.1	1.2	1.1	1.1	1.1	1.2	0.2	b
2 財産所得(非企業部門)		4.3	4.6	4.5	4.6	4.5	4.8	4.4	4.5	4.6	5.0	5.0	5.1	5.0	2
a 受取		5.5	5.8	5.6	5.8	5.4	5.6	5.7	5.0	5.1	5.4	5.4	5.4	5.2	a
b 支払		1.2	1.2	1.1	1.2	1.0	0.8	0.7	0.5	0.5	0.4	0.4	0.3	0.2	b
(1) 一般政府(地方政府等)		-0.4	-0.3	-0.3	-0.2	-0.1	0.1	0.1	0.3	0.3	0.3	0.3	0.5	0.5	(1)
a 受取		0.6	0.6	0.6	0.6	0.6	0.7	0.6	0.6	0.6	0.6	0.6	0.7	0.6	a
b 支払		1.0	1.0	0.9	0.8	0.7	0.6	0.5	0.3	0.3	0.3	0.3	0.2	0.1	b
(2) 家計		4.6	4.9	4.7	4.7	4.4	4.6	4.2	4.2	4.2	4.5	4.6	4.5	4.3	(2)
① 利子		0.5	0.2	0.1	-0.1	0.1	0.1	0.2	0.2	0.4	0.4	0.4	0.4	0.3	①
a 受取		0.6	0.4	0.3	0.2	0.4	0.4	0.4	0.4	0.5	0.5	0.5	0.5	0.4	a
b 支払(消費者負債利子)		0.2	0.2	0.2	0.3	0.3	0.2	0.2	0.2	0.1	0.1	0.1	0.1	0.1	b
② 配当(受取)		0.3	0.7	0.7	0.7	0.5	0.6	0.4	0.5	0.4	0.4	0.4	0.4	0.4	②
③ その他の投資所得(受取)		3.2	3.4	3.3	3.4	3.1	3.0	2.9	2.7	2.6	2.9	3.0	3.0	2.9	③
④ 賃貸料(受取)		0.6	0.6	0.7	0.7	0.8	0.9	0.7	0.7	0.7	0.8	0.8	0.8	0.7	④
(3) 対家計民間非営利団体		0.1	0.1	0.1	0.1	0.1	0.1	0.1	0.1	0.1	0.1	0.2	0.2	0.2	(3)
a 受取		0.1	0.1	0.1	0.1	0.1	0.1	0.1	0.1	0.1	0.1	0.2	0.2	0.2	a
b 支払		0.0	0.0	0.0	0.0	0.0	0.0	0.0	0.0	0.0	0.0	0.0	0.0	0.0	b
3 企業所得		27.7	25.7	30.6	29.9	31.0	32.1	33.1	33.9	29.6	25.4	26.4	25.8	29.1	3
(1) 民間法人企業		17.5	15.6	20.4	19.8	19.7	20.6	22.8	25.1	20.3	14.5	16.4	16.7	21.2	(1)
a 非金融法人企業		15.9	13.9	18.5	17.7	17.9	18.6	20.7	22.9	17.8	12.9	14.0	14.1	18.4	a
b 金融機関		1.5	1.7	1.9	2.0	1.8	2.0	2.1	2.2	2.6	1.6	2.4	2.6	2.8	b
(2) 公的企業		-2.7	-2.7	-2.4	-2.5	-2.4	-2.3	-2.2	-2.2	-2.3	-2.4	-2.6	-2.7	-2.8	(2)
a 非金融法人企業		-0.5	-0.6	-0.6	-0.8	-0.8	-0.8	-0.8	-0.9	-1.0	-1.3	-1.6	-1.6	-1.5	a
b 金融機関		-2.2	-2.1	-1.9	-1.8	-1.6	-1.5	-1.4	-1.3	-1.3	-1.1	-1.0	-1.2	-1.2	b
(3) 個人企業		13.0	12.8	12.7	12.7	13.7	13.8	12.5	11.0	11.7	13.3	12.6	11.8	10.7	(3)
a 農林水産業		3.8	3.7	3.7	3.9	4.9	5.7	4.6	3.1	3.8	4.4	4.3	3.5	3.1	a
b その他の産業(非農林水産・非金融)		4.5	4.3	4.6	4.5	4.6	4.0	4.0	4.1	4.1	4.8	4.5	4.7	4.4	b
c 持ち家		4.6	4.8	4.4	4.3	4.2	4.1	3.9	3.7	3.8	4.1	3.8	3.6	3.1	c
4 郡民所得(1+2+3)(要素費用表示)		100.0	100.0	100.0	100.0	100.0	100.0	100.0	100.0	100.0	100.0	100.0	100.0	100.0	4

4 郡民所得(要素費用表示)

項目	年度													項目	
	増加寄与度														
	H23	H24	H25	H26	H27	H28	H29	H30	R1	R2	R3	R4	R5		
1 郡民雇用者報酬															
(1) 賃金・棒給															
(2) 雇主の社会負担															
a 雇主の現実社会負担															
b 雇主の帰属社会負担															
2 財産所得(非企業部門)															
a 受取															
b 支払															
(1) 一般政府(地方政府等)															
a 受取															
b 支払															
(2) 家計															
① 利子															
a 受取															
b 支払(消費者債権利子)															
② 配当(受取)															
③ その他の投資所得(受取)															
④ 賃貸料(受取)															
(3) 対家計民間非営利団体															
a 受取															
b 支払															
3 企業所得															
(1) 民間法人企業															
a 非金融法人企業															
b 金融機関															
(2) 公的企業															
a 非金融法人企業															
b 金融機関															
(3) 個人企業															
a 農林水産業															
b その他の産業(非農林水産・非金融)															
c 持ち家															
4 郡民所得(1+2+3)(要素費用表示)															

(単位: %)

5 郡内総生産（支出側、名目）

要 数

（単位：千円）

項 目 / 年 度	-H23-	-H24-	-H25-	-H26-	-H27-	-H28-	-H29-	-H30-	-R1-	-R2-	-R3-	-R4-	-R5-	項目
1. 民間最終消費支出	178,485,670	176,774,939	175,704,793	171,489,916	173,340,212	171,151,018	176,993,270	175,693,666	179,053,761	166,400,420	174,131,018	185,397,477	235,755,374	1
(1) 家計最終消費支出	175,645,873	173,156,682	171,381,516	167,179,404	168,229,282	165,387,938	170,007,958	171,046,769	173,546,967	159,881,676	167,906,221	179,856,523	230,249,244	(1)
a. 食料・非アルコール	28,512,586	28,499,123	27,804,054	26,992,323	28,192,226	28,100,221	29,013,189	29,060,966	29,292,401	28,529,099	29,300,719	31,117,684	32,377,189	a
b. アルコール飲料・たばこ	6,174,061	5,959,818	5,724,179	5,191,020	5,416,259	5,300,167	5,346,067	5,110,987	5,210,875	5,165,226	5,413,052	5,561,116	5,583,711	b
c. 洋服・履物	6,214,889	6,266,322	6,565,758	6,315,869	6,302,946	5,566,015	5,647,715	5,757,713	5,562,871	4,933,246	5,117,455	5,998,002	5,914,986	c
d. 住宅・電気・ガス・水道	32,631,496	32,387,087	31,787,221	31,378,215	30,824,105	30,417,865	30,961,107	30,819,726	31,116,959	31,144,114	31,892,474	33,030,172	31,582,517	d
e. 家具・家庭用機器・家事サービス	7,589,973	7,521,093	8,028,380	7,285,360	7,269,081	7,054,519	7,236,989	7,214,556	7,170,006	7,415,340	8,024,076	8,848,167	8,660,907	e
f. 医療	9,940,675	9,717,125	9,765,175	9,874,302	10,286,180	10,269,458	10,733,032	10,780,591	11,096,975	11,551,254	11,765,097	12,365,266	12,394,843	f
g. 交通	16,647,024	16,700,841	16,630,044	16,871,357	15,334,976	15,010,967	15,312,665	15,196,507	16,681,721	11,746,030	12,464,571	13,300,318	13,015,820	g
h. 情報・通信	11,256,911	10,447,201	10,799,172	10,398,811	10,266,858	10,204,375	10,607,600	10,846,596	10,749,051	11,446,879	11,712,934	12,229,665	11,967,794	h
i. 娯楽・スポーツ・文化	11,529,278	11,606,954	11,389,981	11,232,531	11,502,907	10,851,940	10,950,844	10,799,471	10,564,247	9,489,856	10,168,254	10,709,602	10,554,928	i
j. 教育サービス	2,724,767	2,511,082	2,202,339	1,989,937	2,043,924	2,059,190	2,117,582	2,161,968	2,179,949	2,114,061	2,196,337	2,281,639	2,194,766	j
k. 外食・宿泊サービス	14,954,113	14,636,542	13,895,787	13,411,698	13,629,743	13,594,202	13,622,284	13,208,937	12,788,872	8,998,297	8,738,515	10,940,735	11,267,106	k
l. 保険・金融サービス	11,075,999	10,833,421	11,116,573	11,273,609	11,225,129	10,823,551	11,260,990	11,880,964	11,859,738	10,078,505	11,892,544	12,163,659	13,318,650	l
m. 個別ケア・社会保険・その他	16,394,001	16,070,073	15,872,853	14,964,372	15,934,948	16,115,468	17,197,354	18,208,669	19,273,302	17,289,769	19,230,193	21,310,498	21,416,027	m
(2) 対家計民間非営利団体最終消費支出	2,839,797	3,618,257	4,323,277	4,310,512	5,110,830	5,783,080	6,085,312	4,646,797	5,506,794	6,518,744	6,224,797	5,540,954	5,506,130	(2)
2. 地方政府等最終消費支出	119,012,863	116,771,669	116,261,455	118,705,777	120,691,571	117,921,208	121,766,223	122,964,240	121,642,604	124,503,104	127,425,284	128,343,502	128,508,901	2
3. 郡内総資本形成	93,471,700	92,559,700	104,725,009	87,114,657	90,952,882	80,410,128	102,060,356	123,573,815	105,986,434	106,913,365	104,105,434	103,341,058	99,578,070	3
(1) 総固定資本形成	92,488,826	93,483,157	103,336,208	89,597,015	87,846,641	83,593,612	99,418,349	124,927,968	104,703,354	111,181,288	101,448,859	99,596,045	100,792,263	(1)
a. 民間	40,517,436	45,009,976	49,736,731	42,972,829	44,226,387	42,867,915	45,256,706	46,849,328	46,018,433	44,698,742	47,848,194	51,574,754	53,297,321	a
(a) 住宅	4,547,826	4,332,923	5,224,398	5,252,639	5,798,820	5,297,414	4,858,466	5,074,609	5,744,219	6,034,837	7,131,820	7,982,769	8,636,664	(a)
(b) 企業設備	35,969,610	40,677,053	44,512,333	37,720,190	38,427,567	37,570,501	40,398,240	41,774,719	40,274,214	38,663,905	40,716,374	43,591,985	44,660,657	(b)
b. 公的	51,971,390	48,473,181	53,599,477	46,624,186	43,620,254	40,725,697	54,161,643	78,078,640	58,684,921	66,482,546	53,600,665	48,021,891	47,494,942	b
(a) 住宅	1,327,229	1,576,024	1,907,272	1,964,797	1,309,817	1,047,544	1,151,982	1,042,743	1,563,934	1,233,861	1,785,588	1,128,614	1,427,838	(a)
(b) 企業設備	3,741,538	3,283,179	4,416,807	5,155,182	5,450,607	5,299,670	5,762,703	4,559,396	6,797,475	7,704,918	3,017,467	3,855,203	4,242,341	(b)
(c) 一般政府（中央政府等・地方政府等）	46,902,623	43,613,978	47,275,398	39,504,207	36,859,830	34,378,483	47,246,958	72,476,501	50,323,512	57,543,767	48,797,610	43,038,074	41,824,763	(c)
(2) 在庫変動	982,874	-923,457	1,388,801	-2,482,358	3,106,241	-3,183,484	2,642,007	-1,354,153	1,283,080	-4,267,923	2,656,575	3,744,413	-1,214,193	(2)
a. 民間企業	1,036,951	-1,005,362	973,253	-2,360,963	3,400,172	-2,904,888	1,950,137	-736,973	395,214	-3,005,453	1,676,818	2,973,962	-444,768	a
b. 公的（公的企業・一般政府）	-54,077	81,905	415,548	-121,395	-293,931	-278,596	691,870	-617,180	887,866	-1,262,470	979,757	770,451	-769,425	b
4. 財貨・サービスの移出入（純）・統計上の不変	-57,910,377	-66,372,748	-64,083,807	-45,516,499	-41,878,023	-23,391,207	-39,900,153	-51,808,797	-46,980,188	-51,273,598	-48,462,110	-53,776,626	-74,929,351	4
5. 郡内総生産（支出側）（1+2+3+4）	333,059,856	319,733,560	332,607,450	331,793,851	343,106,642	346,091,147	360,019,696	370,422,824	359,702,611	346,543,291	357,199,626	363,305,411	388,912,994	5
(参考) 郡外からの要素所得（純）	3,042,523	3,737,722	5,417,950	5,810,268	5,590,198	7,700,454	7,789,136	8,091,710	11,193,827	10,596,153	12,378,061	15,678,817	14,809,479	
郡民総所得（市場価格表示）	336,102,379	323,471,282	338,025,400	337,604,119	348,696,840	353,791,601	367,808,832	378,514,534	370,896,438	357,139,444	369,577,687	378,984,228	403,722,473	

5 郡内総生産（支出側、名目）

対前年度増加率

（単位：％）

項目 / 年度	-H23-	-H24-	-H25-	-H26-	-H27-	-H28-	-H29-	-H30-	-R1-	-R2-	-R3-	-R4-	-R5-	項目
1. 民間最終消費支出														
(1) 家計最終消費支出	-1.0	-1.4	-0.6	-2.4	1.1	-1.3	2.9	-0.2	1.9	-7.1	4.6	6.5	27.2	1
a. 食料・非アルコール	-1.4	-3.1	-1.0	-2.5	0.6	-1.7	2.8	0.6	1.5	-7.9	5.0	7.1	28.0 (1)	
b. アルコール飲料・たばこ	-3.5	-4.0	-4.0	-9.3	4.3	-2.1	0.9	-4.4	2.0	-2.6	2.7	6.2	4.0	a
c. 衣服・履物	0.8	4.8	4.8	-3.8	-0.2	-11.7	1.5	1.9	3.7	-11.3	3.7	17.2	0.4	c
d. 住宅・電気・ガス・水道	-0.7	-1.9	-1.9	-1.3	-1.8	-1.3	1.8	-0.5	1.0	0.1	2.4	3.6	-4.4	d
e. 家具・家庭用機器・家事サービス	-0.9	6.7	6.7	-0.9	-0.2	-3.0	2.6	-0.3	3.4	3.4	8.2	10.3	-2.1	e
f. 保健・医療	-2.2	-2.2	0.5	1.1	4.2	-0.2	4.5	0.4	2.9	4.1	1.9	5.1	0.2	f
g. 交通	0.3	0.3	-0.4	1.5	-9.1	-2.1	2.0	-0.8	9.8	-29.6	6.1	6.7	-2.1	g
h. 情報・通信	-7.2	3.4	3.4	-3.7	-1.3	-0.6	4.0	2.3	-0.9	6.5	2.3	4.4	-2.1	h
i. 娯楽・スポーツ・文化	0.7	-1.9	-1.9	-1.4	2.4	-5.7	0.9	-1.4	-2.2	-10.2	7.1	5.3	-1.4	i
j. 教育サービス	-7.8	-7.8	-12.3	-9.6	2.7	0.7	2.8	2.1	3.0	-3.0	3.9	3.9	-3.8	j
k. 外食・宿泊サービス	-2.1	-2.1	-5.1	-3.5	1.6	-0.3	0.2	-3.0	-3.2	-29.6	-2.9	25.2	3.0	k
l. 保険・金融サービス	-2.2	2.6	2.6	1.4	-0.4	-3.6	4.0	5.5	-0.2	-15.0	17.9	2.4	9.5	l
m. 個別ケア・社会保障・その他	-2.0	27.4	19.5	-5.7	6.5	13.2	6.7	5.9	5.8	-10.4	11.4	10.8	235.1	m
(2) 対家計民間非営利団体最終消費支出													-0.6	(2)
2. 地方政府等最終消費支出	-1.9		-0.4	2.1	1.7	-2.3	3.3	1.0	-1.1	2.4	2.3	0.7	0.1	2
3. 郡内総資本形成	-1.0		13.1	-16.8	4.4	-11.6	26.9	21.1	-14.2	0.9	-2.6	-0.7	-3.6	3
(1) 総固定資本形成	1.1		10.5	-13.3	-2.0	-4.8	18.9	25.7	-16.2	6.2	-8.8	-1.8	1.2	(1)
a. 民間	11.1		10.5	-13.6	2.9	-3.1	5.6	3.5	-1.8	-2.9	7.0	7.8	3.3	a
(a) 住宅	-4.7		20.6	0.5	10.4	-8.6	-8.3	4.4	13.2	5.1	18.2	11.9	8.2	(a)
(b) 企業設備	13.1		9.4	-15.3	1.9	-2.2	7.5	3.4	-3.6	-4.0	5.3	7.1	2.5	(b)
b. 公的	-6.7		10.6	-13.0	-6.4	-6.6	33.0	44.2	-24.8	13.3	-19.4	-10.4	-1.1	b
(a) 住宅	18.7		21.0	3.0	-33.3	-20.0	10.0	-9.5	50.0	-21.1	44.7	-36.8	26.5	(a)
(b) 企業設備	-12.3		34.5	16.7	5.7	-2.8	8.7	-20.9	49.1	13.3	-60.8	27.8	10.0	(b)
(c) 一般政府（中央政府等・地方政府等）	-7.0		8.4	-16.4	-6.7	-6.7	37.4	53.4	-30.6	14.3	-15.2	-11.8	-2.8	(c)
(2) 在庫変動														(2)
a. 民間企業														a
b. 公的（公的企業・一般政府）														b
4. 財貨・サービスの移出入（純）・統計上の不突き														4
5. 郡内総生産（支出側）	-4.0		4.0	-0.2	3.4	0.9	4.0	2.9	-2.9	-3.7	3.1	1.7	7.0	5
(参考) 郡外からの要素所得（純）	22.8		45.0	7.2	-3.8	37.7	1.2	3.9	38.3	-5.3	16.8	26.7	-5.5	
郡民総所得（市場価格表示）	-3.8		4.5	-0.1	3.3	1.5	4.0	2.9	-2.0	-3.7	3.5	2.5	6.5	

5 郡内総生産（支出側，名目）

構 成 比

（単位：％）

項 目 / 年 度	-H23-	-H24-	-H25-	-H26-	-H27-	-H28-	-H29-	-H30-	-R1-	-R2-	-R3-	-R4-	-R5-	項 目
1. 民間最終消費支出	53.6	55.3	52.8	51.7	50.5	49.5	48.9	47.4	49.8	48.0	48.7	51.0	60.6	1
(1) 家計最終消費支出	52.7	54.2	51.5	50.4	49.0	47.8	47.2	46.2	48.2	46.1	47.0	49.5	59.2	(1)
a. 食料・非アルコール	8.6	8.9	8.3	8.1	8.2	8.1	8.1	7.8	8.1	8.2	8.2	8.2	8.3	a
b. アルコール飲料・たばこ	1.9	1.9	1.7	1.6	1.6	1.5	1.5	1.4	1.4	1.5	1.5	1.5	1.4	b
c. 衣服・履物	1.9	2.0	2.0	1.9	1.8	1.6	1.6	1.6	1.5	1.4	1.4	1.7	1.5	c
d. 住宅・電気・ガス・水道	9.8	10.1	9.6	9.5	9.0	8.8	8.6	8.3	8.7	9.0	8.9	9.1	8.1	d
e. 家具・家庭用機器・家事サービス	2.3	2.4	2.4	2.2	2.1	2.0	2.0	1.9	2.0	2.1	2.2	2.4	2.2	e
f. 保険・医療	3.0	3.0	2.9	3.0	3.0	3.0	3.0	2.9	3.0	3.3	3.3	3.4	3.2	f
g. 交通	5.0	5.2	5.0	5.1	4.5	4.3	4.3	4.1	4.6	3.4	3.5	3.7	3.3	g
h. 情報・通信	3.4	3.3	3.2	3.1	3.0	2.9	2.9	2.9	3.0	3.3	3.3	3.4	3.1	h
i. 娯楽・スポーツ・文化	3.5	3.6	3.4	3.4	3.4	3.1	3.0	2.9	2.9	2.7	2.8	2.9	2.7	i
j. 教育サービス	0.8	0.8	0.7	0.6	0.6	0.6	0.6	0.6	0.6	0.6	0.6	0.6	0.6	j
k. 外食・宿泊サービス	4.5	4.6	4.2	4.0	4.0	3.9	3.8	3.6	3.6	2.6	2.4	3.0	2.9	k
l. 保険・金融サービス	3.3	3.4	3.3	3.4	3.3	3.1	3.1	3.2	3.3	2.9	3.3	3.3	3.4	l
m. 個別ケア・社会保障・その他	4.9	5.0	4.8	4.5	4.6	4.7	4.8	4.9	5.4	5.0	5.4	5.9	18.4	m
(2) 対豪計民間非営利団体最終消費支出	0.9	1.1	1.3	1.3	1.5	1.7	1.7	1.3	1.5	1.9	1.7	1.5	1.4	(2)
2. 地方政府等最終消費支出	35.7	36.5	35.0	35.8	35.2	34.1	33.8	33.2	33.8	35.9	35.7	35.3	33.0	2
3. 郡内総資本形成	28.1	28.9	31.5	26.3	26.5	23.2	28.3	33.4	29.5	30.9	29.1	28.4	25.6	3
(1) 総固定資本形成	27.8	29.2	31.1	27.0	25.6	24.2	27.6	33.7	29.1	32.1	28.4	27.4	25.9	(1)
a. 民間	12.2	14.1	15.0	13.0	12.9	12.4	12.6	12.6	12.8	12.9	13.4	14.2	13.7	a
(a) 住宅	1.4	1.4	1.6	1.6	1.7	1.5	1.3	1.4	1.6	1.7	2.0	2.2	2.2	(a)
(b) 企業設備	10.8	12.7	13.4	11.4	11.2	10.9	11.2	11.3	11.2	11.2	11.4	12.0	11.5	(b)
b. 公的	15.6	15.2	16.1	14.1	12.7	11.8	15.0	21.1	16.3	19.2	15.0	13.2	12.2	(b)
(a) 住宅	0.4	0.5	0.6	0.6	0.4	0.3	0.3	0.3	0.4	0.4	0.5	0.3	0.4	(a)
(b) 企業設備	1.1	1.0	1.3	1.6	1.6	1.5	1.6	1.2	1.9	2.2	0.8	1.1	1.1	(b)
(c) 一般政府（中央政府等・地方政府等）	14.1	13.6	14.2	11.9	10.7	9.9	13.1	19.6	14.0	16.6	13.7	11.8	10.8	(c)
(2) 在庫変動	0.3	-0.3	0.4	-0.7	0.9	-0.9	0.7	-0.4	0.4	-1.2	0.7	1.0	-0.3	(2)
a. 民間企業	0.3	-0.3	0.3	-0.7	1.0	-0.8	0.5	-0.2	0.1	-0.9	0.5	0.8	-0.1	a
b. 公的（公的企業・一般政府）	-0.0	0.0	0.1	-0.0	-0.1	-0.1	0.2	-0.2	0.2	-0.4	0.3	0.2	-0.2	b
4. 財貨・サービスの移出入（純）・統計上の不変量	-17.4	-20.8	-19.3	-13.7	-12.2	-6.8	-11.1	-14.0	-13.1	-14.8	-13.6	-14.8	-19.3	4
5. 郡内総生産（支出側）	100.0	100.0	100.0	100.0	100.0	100.0	100.0	100.0	100.0	100.0	100.0	100.0	100.0	5
(参考) 郡外からの要素所得（純）	0.9	1.2	1.6	1.8	1.6	2.2	2.2	2.2	3.1	3.1	3.5	4.3	3.8	
郡民総所得（市場価格表示）	100.9	101.2	101.6	101.8	101.6	102.2	102.2	102.2	103.1	103.1	103.5	104.3	103.8	

5 郡内総生産（支出側，名目）

増加率と度

（単位：％）

項目	-H24-	-H25-	-H26-	-H27-	-H28-	-H29-	-H30-	-R1-	-R2-	-R3-	-R4-	-R5-	項目
1. 民間最終消費支出													1
(1) 家計最終消費支出	-0.5	-0.3	-1.3	0.6	-0.6	1.4	-0.1	0.9	-3.5	2.2	3.2	13.9	(1)
a. 食料・非アルコール	-0.7	-0.6	-1.3	0.3	-0.8	1.3	0.3	0.7	-3.8	2.3	3.3	13.9	a
b. アルコール飲料・たばこ	-0.1	-0.3	-0.2	0.4	-0.0	0.3	0.0	0.1	-0.2	0.1	0.5	0.3	b
c. 衣服・履物	-0.1	-0.1	-0.2	0.1	-0.0	0.0	-0.1	0.0	-0.0	0.1	0.0	0.0	c
d. 住宅・電気・ガス・水道	-0.1	-0.2	-0.1	-0.2	-0.1	0.2	-0.0	-0.1	0.0	0.2	0.2	-0.4	d
e. 家具・家庭用機器・家事サービス	-0.0	0.2	-0.2	-0.0	-0.1	0.1	-0.0	-0.0	0.1	0.2	0.2	-0.1	e
f. 保健・医療	-0.1	0.0	0.0	-0.5	-0.1	0.1	-0.0	0.1	0.1	0.1	0.2	0.0	f
g. 交通	0.0	-0.0	0.1	-0.1	-0.1	0.1	-0.0	0.4	-1.4	0.2	0.2	-0.1	g
h. 情報・通信	-0.2	0.1	-0.1	-0.0	-0.0	0.1	0.1	-0.1	0.2	0.1	0.1	-0.1	h
i. 娯楽・スポーツ・文化	0.0	-0.1	-0.0	0.1	-0.2	0.0	-0.0	-0.1	-0.3	0.2	0.2	-0.0	i
j. 教育サービス	-0.1	-0.1	-0.1	0.0	0.0	0.0	0.0	0.0	-0.0	0.0	0.0	-0.0	j
k. 外食・宿泊サービス	-0.1	-0.2	-0.1	0.1	-0.0	0.0	-0.1	-0.1	-1.1	-0.1	0.6	0.1	k
l. 保険・金融サービス	-0.1	0.1	0.0	-0.0	-0.1	0.1	0.2	-0.0	-0.5	0.5	0.1	0.3	l
m. 個別ケア・社会保障・その他	-0.1	-0.1	-0.3	0.3	0.1	0.3	0.3	0.3	-0.6	0.6	0.6	13.8	m
(2) 対家計民間非営利団体最終消費支出	0.2	0.2	-0.0	0.2	0.2	0.1	-0.4	0.2	0.3	-0.1	-0.2	-0.0	(2)
2. 地方政府等最終消費支出	-0.7	-0.2	0.7	0.6	-0.8	1.1	0.3	-0.4	0.8	0.8	0.3	0.0	2
3. 郡内総資本形成													3
(1) 総固定資本形成	-0.3	3.8	-5.3	1.2	-3.1	6.3	6.0	-4.7	0.3	-0.8	-0.2	-1.0	(1)
a. 民間	0.3	3.1	-4.1	-0.5	-1.2	4.6	7.1	-5.5	1.8	-2.8	-0.5	0.3	a
(a) 住宅	1.3	1.5	-2.0	0.4	-0.4	0.7	0.4	-0.2	-0.4	0.9	1.0	0.5	(a)
(b) 企業設備	-0.1	0.3	0.0	0.2	-0.1	-0.1	0.1	0.2	0.1	0.3	0.2	0.2	(b)
(c) 在庫変動	1.4	1.2	-2.0	0.2	-0.2	0.8	0.4	-0.4	-0.4	0.6	0.8	0.3	(c)
b. 公的	-1.1	1.6	-2.1	-0.9	-0.8	3.9	6.6	-5.2	2.2	-3.7	-1.6	-0.1	b
(a) 住宅	-1.1	0.1	0.0	-0.2	-0.1	0.0	-0.0	0.1	-0.1	0.2	-0.2	0.1	(a)
(b) 企業設備	-0.1	0.4	0.2	0.1	-0.0	0.1	-0.3	0.6	0.3	-1.4	0.2	0.1	(b)
(c) 一般政府（中央政府等・地方政府等）	-1.0	1.1	-2.3	-0.8	-0.7	3.7	7.0	-6.0	2.0	-2.5	-1.6	-0.3	(c)
a. 民間企業	-	-	-	-	-	-	-	-	-	-	-	-	a
b. 公的（公的企業・一般政府）	-	-	-	-	-	-	-	-	-	-	-	-	b
4. 財貨・サービスの移出入（純）・統計上の不均衡	-	-	-	-	-	-	-	-	-	-	-	-	4
5. 郡内総生産（支出側）	-4.0	4.0	-0.2	3.4	0.9	4.0	2.9	-2.9	-3.7	3.1	1.7	7.0	5
(参考) 郡外からの要素所得（純）	-	-	-	-	-	-	-	-	-	-	-	-	-
郡民総所得（市場価格表示）	-	-	-	-	-	-	-	-	-	-	-	-	-

6 郡内総生産（支出側、実質：連鎖方式）

実 数（平成27年暦年連鎖価格）

（単位：千円）

項 目 / 年 度	-H23-	-H24-	-H25-	-H26-	-H27-	-H28-	-H29-	-H30-	-R1-	-R2-	-R3-	-R4-	-R5-	項目
1. 民間最終消費支出	181,725,459	181,637,289	180,275,626	171,922,125	173,351,028	171,236,472	175,302,775	174,082,014	176,146,995	163,506,460	169,401,230	174,830,428	216,119,129	1
(1) 家計最終消費支出	178,891,485	177,971,915	175,071,380	167,582,883	168,219,573	165,409,841	169,215,487	169,445,192	170,646,931	156,978,825	163,248,386	169,484,550	210,922,421	(1)
a. 食料・アルコール	30,397,213	30,578,458	29,428,629	27,571,321	28,024,082	27,495,324	28,113,555	28,050,544	28,031,006	27,196,472	27,746,893	27,783,646	26,824,514	a
b. アルコール飲料・たばこ	6,332,370	6,137,815	5,919,523	5,180,659	5,421,681	5,247,690	5,190,881	4,858,067	4,802,650	4,599,489	4,595,121	4,577,050	4,456,274	b
c. 洋服・服飾	6,528,350	6,575,364	6,346,463	6,386,116	6,271,588	5,482,233	5,520,738	5,639,288	5,400,846	4,757,229	4,920,630	5,647,838	5,362,635	c
d. 住宅・電気・ガス・水道	32,372,516	32,225,957	31,029,076	31,160,094	30,979,090	30,975,423	31,406,548	31,320,860	31,655,096	31,942,681	32,182,113	32,768,028	31,933,789	d
e. 家具・家庭用機器・家事サービス	7,242,341	7,604,745	8,285,222	7,292,653	7,269,081	7,075,746	7,317,481	7,354,287	7,127,243	7,255,714	7,813,122	8,147,483	7,472,741	e
f. 医療	9,990,628	9,775,780	9,834,013	9,884,186	10,286,180	10,331,447	10,797,819	10,944,762	11,231,756	11,992,963	11,992,963	12,734,568	12,738,790	f
g. 交通	16,969,443	17,006,966	16,700,427	16,395,877	15,474,244	15,286,117	15,282,101	14,782,594	16,117,605	11,414,995	11,584,174	12,091,198	11,518,425	g
h. 情報・通信	11,068,742	11,068,742	11,008,330	10,451,066	10,215,779	10,433,921	11,072,651	11,575,876	11,734,772	12,442,954	13,234,954	13,424,440	12,597,678	h
i. 娯楽・スポーツ・文化	11,873,613	12,003,055	11,766,509	11,288,976	11,491,416	10,755,144	10,831,695	10,598,107	10,207,002	9,055,206	9,547,656	9,870,601	9,483,314	i
j. 教育サービス	2,735,710	2,557,110	2,247,285	1,999,937	2,043,924	2,069,538	2,117,582	2,161,986	2,190,904	2,114,061	2,151,163	2,195,995	2,092,246	j
k. 外食・宿泊サービス	15,807,730	15,439,390	14,688,993	13,602,128	13,588,976	13,446,293	13,407,760	12,849,161	12,226,455	8,569,807	8,228,357	9,838,790	9,476,119	k
l. 保険・金融サービス	10,722,167	10,768,808	11,161,218	11,307,532	11,202,724	10,705,787	10,954,270	11,325,990	11,167,362	9,690,870	11,370,856	11,128,691	11,713,852	l
m. 個別ケア・社会保障・その他	17,006,225	16,757,115	16,397,575	15,024,470	15,950,899	16,131,600	17,128,839	18,028,385	18,821,584	16,718,073	18,384,506	19,750,230	64,923,661	m
(2) 対家計民間非営利団体最終消費支出	2,851,202	3,684,579	4,402,522	4,336,531	5,131,456	5,829,718	6,091,403	4,632,898	5,501,293	6,551,502	6,163,165	5,338,106	5,155,552	(2)
2. 地方政府等最終消費支出	119,610,918	118,309,695	118,151,885	118,468,839	120,691,571	118,394,787	121,523,177	122,474,343	120,677,187	124,752,609	126,288,686	125,091,133	123,923,723	2
3. 郡内総資本形成	97,510,420	96,767,765	108,035,536	87,486,155	91,112,574	80,900,881	101,289,750	120,919,984	102,696,692	103,262,587	96,989,351	91,833,875	85,668,072	3
(1) 総固定資本形成	96,384,015	97,615,332	106,325,472	89,985,988	87,978,327	84,132,389	98,900,594	122,355,021	101,454,958	107,590,676	95,024,862	89,228,300	87,485,048	(1)
a. 民間	41,581,339	46,343,893	50,714,975	43,171,706	44,270,658	43,219,736	45,215,186	46,355,097	45,327,947	44,151,108	45,746,548	47,192,202	47,370,293	a
(a) 住宅	4,802,351	4,599,706	5,419,500	5,263,165	5,804,625	5,308,030	4,781,955	4,917,257	5,481,125	5,731,089	6,289,083	6,691,340	7,233,387	(a)
(b) 企業設備	36,778,742	41,720,054	45,282,129	37,909,739	38,466,033	37,911,706	40,438,679	41,443,174	39,836,018	38,395,139	39,415,657	40,437,834	40,018,510	(b)
b. 公的	54,904,900	51,281,316	55,817,404	46,813,071	43,707,669	40,911,767	53,564,376	75,876,332	56,147,501	63,348,989	49,436,757	42,334,661	40,447,513	b
(a) 住宅	1,400,031	1,671,287	1,980,582	1,966,764	1,312,442	1,052,808	1,138,322	1,012,372	1,488,044	1,169,536	1,605,745	957,264	1,184,928	(a)
(b) 企業設備	3,865,225	3,405,787	4,320,785	5,181,087	5,461,530	5,342,409	5,734,033	4,465,618	6,599,490	7,487,773	2,835,965	3,470,030	3,705,101	(b)
(c) 一般政府（中央政府等・地方政府等）	49,684,982	46,250,242	49,348,015	39,662,658	36,933,697	34,516,549	46,686,717	70,365,535	48,064,481	54,699,398	44,933,343	37,885,629	35,535,058	(c)
(2) 在庫変動	1,015,558	-970,990	1,389,372	-2,487,599	3,134,247	-3,276,652	2,800,816	-1,250,468	1,257,871	-4,377,342	2,279,199	2,840,710	-946,764	(2)
a. 民間企業	1,034,881	-1,017,573	957,926	-2,314,670	3,444,956	-3,010,247	1,963,884	-734,037	402,869	-3,098,405	1,555,490	2,488,671	-365,463	a
b. 公的（公的企業・一般政府）	-44,508	65,734	300,904	-97,663	-310,709	-282,029	641,809	-511,334	793,446	-1,273,935	719,880	461,624	-486,055	b
4. 財貨・サービスの移入（純）	-56,087,717	-66,082,735	-60,905,704	-41,268,089	-41,841,488	-30,268,918	-46,474,954	-56,832,328	-51,562,262	-57,744,345	-49,736,251	-45,896,917	-62,505,019	4
5. 郡内総生産（支出側）	342,759,079	330,632,025	345,557,343	336,609,031	343,313,686	340,263,222	351,640,747	360,644,012	347,958,612	333,777,312	342,943,015	345,858,518	363,205,906	5

※連鎖方式による実質値。加法整合性が無い。

6 郡内総生産（支出側，実質：連鎖方式）

(単位：%)

項目 / 年度	対前年度増加率												項目	
	-H23-	-H24-	-H25-	-H26-	-H27-	-H28-	-H29-	-H30-	-R1-	-R2-	-R3-	-R4-	-R5-	
1. 民間最終消費支出														
(1) 家計最終消費支出	-0.0	-0.7	-4.6	0.8	-1.2	2.4	-0.7	1.2	-7.2	3.6	3.2	23.6	1	
a. 食料・非アルコール	-0.5	-1.2	-4.7	0.4	-1.7	2.3	0.1	0.7	-8.0	4.0	3.8	24.4	(1)	
b. アルコール飲料・たばこ	0.6	-3.8	-6.3	1.6	-1.9	2.2	-0.2	-0.1	-3.0	2.0	0.1	-3.5	a	
c. 衣服・服飾	-3.1	-3.6	-12.5	4.7	-3.2	-1.1	-6.4	-1.1	-4.2	-0.1	-0.4	-2.6	b	
d. 住宅・電気・ガス・水道	0.7	4.1	-6.7	-1.8	-12.9	1.1	2.1	-4.2	-11.9	3.4	14.8	-5.0	c	
e. 家具・家庭用機器・家事サービス	-0.5	-1.9	-1.5	-0.6	-0.0	1.7	-0.6	1.1	0.9	0.7	1.8	-2.5	d	
f. 保健・医療	5.0	8.9	-12.0	-0.3	-2.7	3.4	0.5	-3.1	1.8	7.7	4.3	-8.3	e	
g. 交通	0.2	-1.6	-2.0	-5.6	-1.2	0.4	1.4	2.6	4.3	2.4	6.2	0.0	f	
h. 情報・通信	0.2	3.2	-5.1	-2.3	2.1	6.1	4.5	9.0	6.0	1.5	4.4	-4.7	g	
i. 娯楽・スポーツ・文化	-3.6	-2.0	-4.1	1.8	-6.4	0.7	-2.2	-3.7	1.4	6.4	1.4	-6.2	h	
j. 教育サービス	1.1	-12.1	-11.0	2.2	1.3	2.3	2.1	1.8	-11.3	5.4	3.4	-3.9	i	
k. 外食・宿泊サービス	-6.5	-4.9	-7.4	-0.1	-1.0	0.7	2.1	3.3	-3.5	1.8	2.1	-4.7	j	
l. 保険・金融サービス	-2.3	3.6	1.3	-0.9	-4.4	2.3	-0.3	-4.2	-29.9	-4.0	19.6	-3.7	k	
m. 個別ケア・社会保護・その他	0.4	3.6	3.4	6.2	1.1	6.2	3.4	-1.4	-13.2	17.3	-2.1	5.3	l	
(2) 対家計民間非営利団体最終消費支出	-1.5	-2.1	-8.4	6.2	1.1	1.1	5.3	4.4	-11.2	10.0	7.4	228.7	m	
2. 地方政府等最終消費支出	29.2	19.5	-1.5	18.3	13.6	4.5	-23.9	18.7	19.1	-5.9	-13.4	-3.4	(2)	
3. 郡内総資本形成	-1.1	-0.1	0.3	1.9	-1.9	2.6	0.8	-1.5	3.4	1.2	-0.9	-0.9	2	
(1) 総固定資本形成	-0.8	11.6	-19.0	4.1	-11.2	25.2	19.4	-15.1	0.6	-6.1	-5.3	-6.7	3	
a. 民間	1.3	9.1	-15.5	-2.2	-4.4	17.4	23.8	-17.1	6.0	-11.7	-6.1	-2.0	(1)	
(a) 住宅	11.5	9.4	-14.9	2.5	-2.4	4.6	2.5	-2.2	4.6	3.6	3.2	0.4	a	
(b) 企業設備	-4.2	17.8	-2.9	10.3	-8.6	-9.9	2.8	11.5	4.6	9.7	6.4	8.1	(a)	
b. 公的	13.4	8.5	-16.3	1.5	-1.4	6.7	2.5	-3.9	-3.6	2.7	2.6	-1.0	(b)	
(a) 住宅	-6.6	8.8	-16.1	-6.6	-6.4	30.9	41.7	-26.0	12.8	-22.0	-14.4	-4.5	b	
(b) 企業設備	19.4	18.5	-0.7	-33.3	-19.8	8.1	-11.1	47.0	-21.4	37.3	-40.4	23.8	(a)	
(c) 一般政府（中央政府等・地方政府等）	-11.9	32.7	14.6	5.4	-2.2	7.3	-22.1	47.8	13.5	-62.1	22.4	6.8	(b)	
(2) 在庫変動	-6.9	6.7	-19.6	-6.9	-6.5	35.3	50.7	-31.7	13.8	-17.9	-15.7	-6.2	(c)	
a. 民間企業	-	-	-	-	-	-	-	-	-	-	-	-	(2)	
b. 公的（公的企業，一般政府）	-	-	-	-	-	-	-	-	-	-	-	-	a	
4. 財貨・サービスの移出入（純）	-	-	-	-	-	-	-	-	-	-	-	-	b	
5. 郡内総生産（支出側）	-3.5	4.5	-2.6	2.0	-0.9	3.3	2.6	-3.5	-4.1	2.7	0.9	5.0	5	

7 新内総生産(支出側、デフレター：連鎖方式)  
 実 数 (平成27暦年=100)

項 目 / 年 度	-H23-	-H24-	-H25-	-H26-	-H27-	-H28-	-H29-	-H30-	-R1-	-R2-	-R3-	-R4-	-R5-	項目
1. 民間最終消費支出	98.2	97.3	97.5	99.7	100.0	100.0	100.5	100.9	101.7	101.8	102.8	106.0	109.1	1
(1) 家計最終消費支出	98.2	97.3	97.4	99.8	100.0	100.0	100.5	100.9	101.7	101.8	102.9	106.0	109.2	(1)
a. 食料・非アルコール	93.8	93.2	93.8	97.9	100.6	102.2	103.2	103.6	104.5	104.9	105.6	112.0	120.7	a
b. アルコール飲料・たばこ	97.5	97.1	96.7	100.2	99.9	101.0	102.3	102.1	103.0	103.7	104.0	108.5	125.3	b
c. 被服・履物	95.2	95.3	95.9	98.9	99.5	101.9	102.3	102.1	103.0	103.7	104.0	106.2	110.3	c
d. 住宅・電気・ガス・水道	100.8	100.5	100.5	100.7	99.5	98.2	98.3	98.4	98.3	97.5	99.1	100.8	98.9	d
e. 家具・家庭用機器・家事サービス	104.8	98.9	96.9	99.9	100.0	99.7	98.9	98.1	100.6	102.2	102.7	108.6	115.9	e
f. 保健・医療	99.5	99.4	99.3	99.9	100.0	99.4	99.4	98.5	98.8	98.6	98.1	97.1	97.3	f
g. 交通	98.1	98.2	99.4	102.9	99.1	98.2	100.2	102.8	103.5	102.9	107.6	110.0	113.0	g
h. 情報・通信	101.7	97.9	98.1	99.5	100.5	97.8	95.8	93.7	91.6	92.0	88.5	91.1	95.0	h
i. 娯楽・スポーツ・文化	97.1	96.7	96.8	99.5	100.1	100.9	101.1	101.9	103.5	104.8	106.5	108.5	111.3	i
j. 教育サービス	99.6	98.2	98.0	99.5	100.0	99.5	100.0	100.0	99.5	100.0	102.1	103.9	104.9	j
k. 外食・宿泊サービス	94.6	94.8	94.6	98.6	100.3	101.1	101.6	102.8	104.6	105.0	106.2	111.2	118.9	k
l. 保険・金融サービス	103.3	100.6	99.6	99.7	100.2	101.1	102.8	104.9	106.2	104.0	104.5	109.3	113.7	l
m. 個別ケア・社会保護・その他	96.4	95.9	96.8	99.6	99.9	99.9	100.4	101.0	102.4	103.3	104.6	107.9	110.0	m
(2) 対家計民間非営利団体最終消費支出	99.6	98.2	98.2	99.4	99.6	99.2	99.9	100.3	100.1	99.5	101.0	103.8	106.8	(2)
2. 地方政府等最終消費支出	99.5	98.7	98.4	100.2	100.0	99.6	100.2	100.4	100.8	99.8	100.9	102.6	103.7	2
3. 郡内総資本形成	95.9	95.7	96.9	99.6	99.8	99.4	100.8	102.2	103.2	103.5	107.3	112.5	116.2	3
(1) 総固定資本形成	96.0	95.8	97.0	99.6	99.9	99.4	100.6	102.1	103.2	103.3	106.8	111.6	115.2	(1)
a. 民間	94.7	97.1	98.1	99.5	99.9	99.2	100.1	101.1	101.5	101.2	104.6	109.3	112.5	a
(a) 住宅	94.7	94.2	96.4	99.8	99.9	99.8	101.6	103.2	104.8	105.3	113.4	119.3	119.4	(a)
(b) 企業設備	97.8	97.5	98.3	99.5	99.9	99.1	99.9	100.8	101.1	100.7	103.3	107.8	111.6	(b)
b. 公的	94.7	94.5	96.0	99.6	99.8	99.5	101.1	102.9	104.5	104.9	108.4	113.4	117.4	b
(a) 住宅	94.8	94.3	96.3	98.9	99.8	99.5	101.2	103.0	105.1	105.5	111.2	117.9	120.5	(a)
(b) 企業設備	96.8	96.4	97.7	99.5	99.8	99.2	100.5	102.1	103.0	102.9	106.4	111.1	114.5	(b)
(c) 一般政府(中央政府等・地方政府等)	94.4	94.3	95.8	99.6	99.8	99.6	101.2	103.0	104.7	105.2	108.6	113.6	117.7	(c)
(2) 在庫変動	-	-	-	-	-	-	-	-	-	-	-	-	-	(2)
a. 民間企業	-	-	-	-	-	-	-	-	-	-	-	-	-	a
b. 公的(公的企業・一般政府)	-	-	-	-	-	-	-	-	-	-	-	-	-	b
4. 財貨・サービスの移出入(純)・統計上の不突き・開差	-	-	-	-	-	-	-	-	-	-	-	-	-	-
5. 郡内総生産(支出側)	97.2	96.7	96.3	98.6	99.9	101.7	102.4	102.7	103.4	103.8	104.2	105.0	107.1	5

7 郡内総生産（支出側、デフレレーター：連鎖方式）

(単位：%)

項目 / 年度	-H23-	-H24-	-H25-	-H26-	-H27-	-H29-	-H30-	-R1-	-R2-	-R3-	-R4-	-R5-	項目
1. 民間最終消費支出													1
(1) 家計最終消費支出													(1)
a. 食料・非アルコール	-0.9	0.1	0.1	2.3	0.2	-0.0	0.5	0.7	0.1	1.0	3.2	2.9	2.9
b. アルコール飲料・たばこ	-0.6	0.6	0.6	4.4	2.8	1.6	0.4	0.9	0.4	0.7	6.1	7.8	a
c. 被服・履物	0.1	-0.4	-0.4	3.6	-0.3	1.1	2.1	3.1	3.5	4.9	3.1	3.9	b
d. 住宅・電気・ガス・水道	-0.3	0.0	0.0	0.2	-1.2	-1.3	0.1	-0.1	-0.8	1.6	1.7	-1.9	d
e. 家具・家庭用機器・家事サービス	-5.6	-0.1	-2.0	3.1	0.1	-0.3	-0.8	2.5	1.6	0.5	5.7	6.7	e
f. 保健・医療	0.1	1.2	-0.1	0.6	0.1	-0.6	0.0	0.3	-0.2	-0.5	-1.0	0.2	f
g. 交通	0.1	0.1	1.2	3.5	-3.7	-0.9	2.0	0.7	-0.6	4.6	2.2	2.7	g
h. 情報・通信	-3.7	0.2	0.2	1.4	1.0	-2.7	-2.0	-2.2	0.4	-3.8	2.9	4.3	h
i. 娯楽・スポーツ・文化	-0.4	0.1	0.6	2.8	0.6	0.8	0.2	1.6	1.3	1.6	1.9	2.6	i
j. 教育サービス	-1.4	-0.2	-0.2	1.5	0.5	-0.5	0.5	-0.5	0.5	2.1	1.8	1.0	j
k. 外食・宿泊サービス	0.2	-0.2	-0.2	4.2	1.7	0.8	1.2	1.8	0.4	1.1	4.7	6.9	k
l. 保険・金融サービス	-2.6	-1.0	0.9	0.1	0.5	0.9	1.7	1.2	-2.1	0.5	4.6	4.0	l
m. 個別ケア・社会保護・その他	-0.5	0.9	0.9	2.9	0.3	0.0	0.5	1.4	0.9	1.3	3.2	1.9	m
(2) 対家計民間非営利団体最終消費支出	-1.4	0.0	0.0	1.2	0.2	-0.4	0.7	-0.2	-0.6	1.5	2.8	2.9	(2)
2. 地方政府等最終消費支出	-0.8	-0.3	-0.3	1.8	-0.2	-0.4	0.6	0.4	-1.0	1.1	1.7	1.1	2
3. 郡内総資本形成													3
(1) 総固定資本形成													(1)
a. 民間	-0.2	1.3	1.3	2.7	0.3	-0.4	1.4	1.0	0.3	3.7	4.8	3.3	3
(a) 住宅	-0.2	1.3	1.3	2.6	0.3	-0.5	1.3	1.1	0.1	3.3	4.6	3.2	(1)
(b) 企業設備	-0.3	1.0	1.0	1.5	0.4	-0.7	0.9	0.5	-0.3	3.3	4.5	3.0	a
(c) 企業設備	-0.5	2.3	2.3	3.5	0.1	-0.1	1.8	1.6	0.5	7.7	5.2	0.1	(a)
(a) 住宅	-0.3	0.8	0.8	1.2	0.4	-0.8	0.8	0.3	-0.4	2.6	4.4	3.5	(b)
(b) 企業設備	-0.1	1.6	1.6	3.7	0.2	-0.3	1.6	1.6	0.4	3.3	4.6	3.5	b
(c) 企業設備	-0.5	2.1	2.1	3.7	-0.1	-0.3	1.7	2.0	0.4	5.4	6.0	2.2	(a)
(a) 住宅	-0.4	1.3	1.3	1.8	0.3	-0.6	1.3	0.9	-0.1	3.4	4.4	3.1	(b)
(b) 企業設備	-0.1	1.6	1.6	4.0	0.2	-0.2	1.6	1.7	0.5	3.2	4.6	3.6	(c)
(c) 企業設備	-	-	-	-	-	-	-	-	-	-	-	-	(2)
a. 民間企業	-	-	-	-	-	-	-	-	-	-	-	-	a
b. 公的(公的企業・一般政府)	-	-	-	-	-	-	-	-	-	-	-	-	b
4. 財貨・サービスの移出入(純)・統計上の不突き・開差	-0.5	-0.5	-0.5	2.4	1.4	1.8	0.7	0.6	0.4	0.3	0.9	1.9	4
5. 郡内総生産(支出側)													5

(付表) 経済活動別郡内総生産及び要素所得(名目)

平成23年度

(単位:千円)

経済活動の種類	産出額 (生産者価格表示) ①	中間投入 ②	郡内総生産 (生産者価格表示) ③=①-②	固定資本減耗 ④	郡内郡生産 (生産者価格表示) ⑤=③-④	生産・輸入品に 課される税 (控除)補助金 ⑥	郡内要素所得 ⑦=⑤-⑥	郡内雇用人 報酬 ⑧	営業余剰・ 混合所得 ⑨=⑦-⑧
1. 農 業	38,985,787	19,722,680	19,243,107	6,463,581	12,779,526	-1,491,084	14,270,610	4,885,104	9,385,506
(1) 農 業	25,288,571	12,549,413	12,739,158	4,267,754	8,471,404	-1,897,124	10,368,528	3,199,177	7,169,351
(2) 林 業	988,782	503,297	485,485	194,985	270,500	-98,270	368,770	270,885	97,885
(3) 水 産	12,708,434	6,669,970	6,038,464	2,000,842	4,037,622	504,310	3,533,312	1,415,042	2,118,270
2. 鉱 業	1,238,105	824,998	413,107	172,454	240,653	619	240,034	331,491	-91,457
3. 製 造	26,881,926	13,395,460	13,486,466	2,308,185	11,178,281	2,592,164	8,586,117	6,297,485	2,288,632
4. 電気・ガス・水道・廃棄物処理業	19,394,789	10,376,714	9,018,075	5,196,572	3,821,503	452,615	3,368,888	1,671,735	1,697,153
5. 建 設	70,894,455	38,055,062	32,839,393	3,973,758	28,865,635	1,659,318	27,206,317	18,007,713	9,198,604
6. 卸 売 ・ 小 売	38,240,311	12,140,690	26,099,621	2,604,916	23,494,705	1,714,376	21,780,329	14,860,758	6,919,571
7. 運 輸 ・ 郵 便	39,949,366	16,416,575	23,532,791	5,571,481	17,961,310	1,659,864	16,301,446	10,155,851	6,145,595
8. 宿 泊 ・ 飲 食	23,218,425	13,198,333	10,020,092	1,657,644	8,362,448	649,921	7,712,527	4,185,195	3,527,332
9. 情 報 通 信	26,060,438	13,000,501	13,059,937	5,164,819	7,895,118	704,759	7,190,359	2,011,551	5,178,808
10. 金 融 ・ 保 険	18,938,354	6,289,267	12,649,087	1,319,808	11,329,279	-166,333	11,495,612	5,773,528	5,722,084
11. 不 動 産	35,124,934	5,684,270	29,440,664	12,223,092	17,217,572	2,286,942	14,930,630	74,313	14,856,317
12. 専門・科学技術・業務支援サービス業	17,215,810	5,679,852	11,535,958	2,209,757	9,326,201	619,126	8,707,075	4,996,714	3,710,361
13. 公 務	57,857,793	9,696,991	48,160,802	21,219,600	26,941,202	9,857	26,931,345	26,931,345	0
14. 教 育	23,890,138	2,249,409	21,640,729	4,155,620	17,485,109	25,802	17,459,307	19,773,913	-2,314,606
15. 保 健 衛 生 ・ 社 会 事 業	67,816,166	22,365,074	45,451,092	7,460,678	37,990,414	-401,708	38,392,122	29,090,762	9,301,360
16. そ の 他 の サービス	22,912,646	8,805,144	14,107,502	3,477,604	10,629,898	1,069,144	9,560,754	11,181,268	-1,620,514
17. 小 計 ( 1 ~ 16 の 計 )	528,599,443	197,901,020	330,698,423	85,179,569	245,518,854	11,385,382	234,133,472	160,228,726	73,904,746
18. 輸 入 品 に 課 さ れ る 税 ・ 関 税	4,085,372	0	4,085,372	0	4,085,372	4,085,372	0	0	0
19. ( 控 除 ) 総 資 本 形 成 に 係 る 消 費 税	1,723,939	0	1,723,939	0	1,723,939	1,723,939	0	0	0
20. 郡 内 総 生 産 ( 17 + 18 - 19 )	530,960,876	197,901,020	333,059,856	85,179,569	247,880,287	13,746,815	234,133,472	160,228,726	73,904,746
( 再 掲 )									
市 場 生 産 者	427,914,416	180,891,023	247,023,393	52,710,398	194,312,995	11,281,001	183,031,994	109,127,248	73,904,746
一 般 政 府	95,563,186	15,679,455	79,883,731	30,380,788	49,502,943	9,960	49,492,983	49,492,983	0
対 家 計 民 間 非 営 利 団 体	5,121,841	1,330,542	3,791,299	2,088,383	1,702,916	94,421	1,608,495	1,608,495	0
小 計	528,599,443	197,901,020	330,698,423	85,179,569	245,518,854	11,385,382	234,133,472	160,228,726	73,904,746

(付表) 経済活動別郡内総生産及び要素所得(名目)

平成24年度

(単位:千円)

経済活動の種類	産出額 (生産者価格表示) ①	中間投入 ②	郡内総生産 (生産者価格表示) ③=①-②	固定資本減耗 ④	郡内郡生産 (生産者価格表示) ⑤=③-④	生産・輸入品に 課される税 (控除)補助金 ⑥	郡内要素所得 ⑦=⑤-⑥	郡内雇用人 報酬 ⑧	営業余剰・ 混合所得 ⑨=⑦-⑧
1. 農 業	36,415,092	18,403,319	18,011,773	5,487,893	12,524,080	-966,834	13,490,914	4,501,804	8,989,110
(1) 農 業	24,333,667	12,154,634	12,179,033	3,720,392	8,458,641	-1,317,564	9,776,205	2,863,357	6,912,848
(2) 林 業	958,030	499,347	458,683	165,855	292,828	-82,450	375,278	275,142	100,136
(3) 水 産 業	11,123,395	5,749,338	5,374,057	1,601,446	3,772,611	433,180	3,339,431	1,363,305	1,976,126
2. 鉱 業	1,111,725	799,353	312,372	145,987	166,385	994	165,391	278,284	-112,893
3. 製 造 業	22,783,956	11,444,060	11,339,896	1,970,005	9,369,891	2,352,506	7,017,385	6,210,146	807,239
4. 電気・ガス・水道・廃棄物処理業	15,861,779	7,851,103	8,010,676	4,340,649	3,670,027	374,126	3,295,901	1,855,127	1,440,774
5. 建設業	62,733,736	34,122,952	28,610,784	3,529,479	25,081,305	1,462,292	23,619,013	16,735,492	6,883,521
6. 卸売・小売業	38,785,911	12,149,115	26,636,796	2,624,996	24,011,800	1,739,112	22,272,688	15,454,779	6,817,909
7. 運輸・郵便業	37,634,557	15,639,028	21,995,529	4,960,666	17,034,863	1,585,948	15,448,915	8,962,610	6,486,305
8. 宿泊・飲食サービス業	22,890,356	13,700,939	9,189,417	1,588,237	7,601,180	604,679	6,996,501	4,152,920	2,843,581
9. 情報・通信業	26,120,220	13,267,297	12,852,923	5,132,987	7,719,936	691,897	7,028,039	2,070,883	4,957,156
10. 金融・保険業	18,399,758	6,181,094	12,218,664	1,282,805	10,935,859	7,383	10,928,476	4,923,496	6,004,980
11. 不動産業	34,782,660	5,801,939	28,980,721	11,814,822	17,165,899	2,163,147	15,002,752	152,139	14,850,613
12. 専門・科学技術・業務支援サービス業	16,212,272	5,183,328	11,028,944	2,041,735	8,987,209	596,189	8,391,020	5,214,769	3,176,251
13. 公務	56,119,416	9,275,370	46,844,046	20,316,176	26,527,870	10,029	26,517,841	26,517,841	0
14. 教育	22,751,696	2,054,059	20,697,637	3,480,341	17,217,296	29,274	17,188,022	19,377,813	-2,189,791
15. 保健衛生・社会事業	69,586,318	22,513,706	47,072,612	8,708,739	38,363,873	-366,681	38,730,554	30,703,467	8,027,087
16. その他サービス業	22,703,252	8,957,490	13,745,762	3,208,884	10,536,878	1,096,718	9,440,160	11,262,580	-1,822,420
17. 小計(1~16の計)	504,892,704	187,344,152	317,548,552	80,634,201	236,914,351	11,380,779	225,533,572	158,374,150	67,159,422
18. 輸入品に課される税・関税	3,967,740	0	3,967,740	0	3,967,740	3,967,740	0	0	0
19. (控除)総資本形成に係る消費税	1,782,732	0	1,782,732	0	1,782,732	1,782,732	0	0	0
20. 郡内総生産(17+18+19)	507,077,712	187,344,152	319,733,560	80,634,201	239,099,359	13,565,787	225,533,572	158,374,150	67,159,422
(再掲)									
市場生産者	405,544,654	170,330,987	235,213,667	48,727,208	186,486,459	11,247,657	175,238,802	108,079,380	67,159,422
一般政府	93,106,164	15,366,604	77,739,560	29,169,093	48,570,467	10,106	48,560,361	48,560,361	0
対家計民間非営利団体	6,241,886	1,646,561	4,595,325	2,737,900	1,857,425	123,016	1,734,409	1,734,409	0
小計	504,892,704	187,344,152	317,548,552	80,634,201	236,914,351	11,380,779	225,533,572	158,374,150	67,159,422

(付表) 経済活動別郡内総生産及び要素所得(名目)

平成25年度

(単位:千円)

経済活動の種類	産出額 (生産者価格表示) ①	中間投入 ②	郡内総生産 (生産者価格表示) ③=①-②	固定資本減耗 ④	郡内郡生産 (生産者価格表示) ⑤=③-④	生産・輸入品に 課される税 (控除)補助金 ⑥	郡内要素所得 ⑦=⑤-⑥	郡内雇用人 報酬 ⑧	営業余剰・ 混合所得 ⑨=⑦-⑧
1. 農 業	37,478,169	19,412,468	18,065,701	5,461,135	12,604,566	-980,875	13,585,441	4,219,042	9,366,399
(1) 農 業	26,010,513	13,181,356	12,829,157	3,834,022	8,995,135	-1,336,988	10,332,123	2,626,241	7,705,882
(2) 林 業	990,632	512,218	478,414	156,987	321,427	-8,135	329,562	290,039	39,523
(3) 水 産 業	10,477,024	5,718,894	4,758,130	1,470,126	3,288,004	364,248	2,923,756	1,302,762	1,620,994
2. 鉱 業	1,151,353	745,932	405,421	142,055	263,366	451	262,915	373,800	-110,885
3. 製 造 業	23,523,510	11,112,520	12,410,990	2,059,286	10,351,704	2,506,279	7,845,425	6,015,374	1,830,051
4. 電気・ガス・水道・廃棄物処理業	17,242,509	8,462,699	8,779,810	4,401,794	4,378,016	442,008	3,936,008	2,026,384	1,909,624
5. 建設業	80,738,053	43,879,250	36,858,803	4,475,387	32,383,416	1,817,365	30,566,051	16,057,794	14,508,257
6. 卸売・小売業	40,457,823	12,492,463	27,965,360	2,742,691	25,222,669	1,789,470	23,433,199	15,158,625	8,274,574
7. 運輸・郵便業	38,190,464	15,767,036	22,423,428	4,885,760	17,537,668	1,618,275	15,919,393	8,677,443	7,241,950
8. 宿泊・飲食サービス業	22,287,284	12,857,488	9,429,796	1,592,915	7,836,881	596,078	7,240,803	4,002,046	3,238,757
9. 情報・通信業	26,531,354	13,564,368	12,966,986	5,278,863	7,688,123	678,938	7,009,185	2,090,768	4,918,417
10. 金融・保険業	18,453,516	6,231,194	12,222,322	1,235,738	10,986,584	24,716	10,961,868	4,284,994	6,676,874
11. 不動産業	34,545,712	5,804,606	28,741,106	11,736,509	17,004,597	2,131,459	14,873,138	216,341	14,656,797
12. 専門・科学技術・業務支援サービス業	15,980,289	4,968,783	11,011,506	1,892,212	9,119,294	584,309	8,534,985	5,069,947	3,465,038
13. 公務	56,552,336	10,085,052	46,467,284	20,758,556	25,708,728	8,481	25,700,247	25,700,247	0
14. 教育	22,463,169	2,153,892	20,309,277	3,683,125	16,626,152	34,200	16,591,952	18,531,703	-1,939,751
15. 保健衛生・社会事業	71,106,269	22,546,222	48,560,047	9,493,345	39,066,702	-273,054	39,339,756	31,162,834	8,176,922
16. その他	22,663,442	9,076,726	13,586,716	3,280,121	10,306,595	579,272	9,727,323	10,814,071	-1,086,748
17. 小計(1~16の計)	529,365,252	199,160,699	330,204,553	83,119,492	247,085,061	11,557,372	235,527,689	154,401,413	81,126,276
18. 輸入品に課される税・関税	4,487,677	0	4,487,677	0	4,487,677	4,487,677	0	0	0
19. (控除)総資本形成に係る消費税	2,084,780	0	2,084,780	0	2,084,780	2,084,780	0	0	0
20. 郡内総生産(17+18+19)	531,768,149	199,160,699	332,607,450	83,119,492	249,487,958	13,960,269	235,527,689	154,401,413	81,126,276
(再掲)									
市場生産者	428,587,215	180,806,742	247,780,473	50,058,268	197,722,205	11,383,123	186,339,082	105,212,806	81,126,276
一般政 府	93,504,044	16,530,720	76,973,324	29,677,816	47,295,508	8,591	47,286,917	47,286,917	0
対家計民間非営利団体	7,273,993	1,823,237	5,450,756	3,383,408	2,067,348	165,658	1,901,690	1,901,690	0
小計	529,365,252	199,160,699	330,204,553	83,119,492	247,085,061	11,557,372	235,527,689	154,401,413	81,126,276

(付表) 経済活動別郡内総生産及び要素所得(名目)

平成26年度

(単位:千円)

経済活動の種類	産出額 (生産者価格表示) ①	中間投入 ②	郡内総生産 (生産者価格表示) ③=①-②	固定資本減耗 ④	郡内総生産 (生産者価格表示) ⑤=③-④	生産・輸入品に 課される税 (控除)補助金 ⑥	郡内要素所得 ⑦=⑤-⑥	郡内雇用人 報酬 ⑧	営業余剰・ 混合所得 ⑨=⑦-⑧
1. 農 業	38,670,768	19,736,055	18,934,713	5,840,995	13,093,718	-950,208	14,043,926	4,328,151	9,715,775
(1) 農 業	28,244,490	14,264,652	13,979,838	4,313,906	9,665,932	-1,376,357	11,042,289	2,811,389	8,230,900
(2) 林 業	840,258	432,204	408,054	129,697	278,357	37,300	241,057	297,156	-56,099
(3) 水 産 業	9,586,020	5,039,199	4,546,821	1,397,392	3,149,429	388,849	2,760,580	1,219,606	1,540,974
2. 鉱 業	1,365,036	847,428	517,608	165,942	351,666	204	351,462	508,623	-157,161
3. 製 造 業	23,975,277	10,719,750	13,255,527	1,954,993	11,300,534	2,646,553	8,653,981	5,572,066	3,081,915
4. 電気・ガス・水道・廃棄物処理業	19,093,617	9,503,953	9,589,664	4,746,740	4,842,924	518,649	4,324,275	1,993,933	2,330,342
5. 建設業	61,209,999	32,887,792	28,322,207	3,451,190	24,871,017	1,761,014	23,110,003	15,457,667	7,652,336
6. 卸売・小売業	39,904,153	12,136,956	27,767,197	2,864,284	24,902,913	2,114,945	22,787,968	14,532,319	8,255,649
7. 運輸・郵便業	40,746,154	17,179,210	23,566,944	5,320,317	18,246,627	1,893,904	16,352,723	8,683,881	7,668,842
8. 宿泊・飲食サービス業	22,593,227	13,219,811	9,373,416	1,571,863	7,801,553	704,575	7,096,978	3,819,419	3,277,559
9. 情報・通信業	27,197,567	14,164,121	13,033,446	5,394,491	7,638,955	851,922	6,787,033	2,053,051	4,733,982
10. 金融・保険業	18,841,251	6,458,973	12,382,278	1,320,701	11,061,577	31,608	11,029,969	3,701,401	7,328,568
11. 不動産業	35,017,357	5,932,883	29,084,474	12,141,253	16,943,221	2,135,069	14,808,152	298,531	14,509,621
12. 専門・科学技術・業務支援サービス業	16,032,358	5,303,915	10,728,443	1,899,534	8,828,909	685,575	8,143,334	5,089,133	3,054,201
13. 公務	59,348,437	9,978,627	49,369,810	22,192,370	27,177,440	8,105	27,169,335	27,169,335	0
14. 教育	21,750,882	1,850,504	19,900,378	3,068,218	16,832,160	39,543	16,792,617	18,723,544	-1,930,927
15. 保健衛生・社会事業	73,109,433	23,762,535	49,346,898	9,982,393	39,364,505	-245,997	39,610,502	31,071,356	8,539,146
16. その他サービス業	22,963,845	9,099,490	13,864,355	3,377,655	10,486,700	943,243	9,543,457	10,341,610	-798,153
17. 小計(1~16の計)	521,819,361	192,782,003	329,037,358	85,292,939	243,744,419	13,138,704	230,605,715	153,344,020	77,261,695
18. 輸入品に課される税・関税	5,857,810	0	5,857,810	0	5,857,810	5,857,810	0	0	0
19. (控除)総資本形成に係る消費税	3,101,317	0	3,101,317	0	3,101,317	3,101,317	0	0	0
20. 郡内総生産(17+18+19)	524,575,854	192,782,003	331,793,851	85,292,939	246,500,912	15,895,197	230,605,715	153,344,020	77,261,695
(再掲)									
市場生産者	417,460,253	174,511,100	242,949,153	50,571,216	192,377,937	12,952,540	179,425,397	102,163,702	77,261,695
一般政 府	96,508,043	16,300,257	80,207,786	31,122,774	49,085,012	8,169	49,076,843	49,076,843	0
対家計民間非営利団体	7,851,065	1,970,646	5,880,419	3,599,949	2,281,470	177,995	2,103,475	2,103,475	0
小計	521,819,361	192,782,003	329,037,358	85,292,939	243,744,419	13,138,704	230,605,715	153,344,020	77,261,695

(付表) 経済活動別郡内総生産及び要素所得(名目)

平成27年度

(単位:千円)

経済活動の種類	産出額 (生産者価格表示) ①	中間投入 ②	郡内総生産 (生産者価格表示) ③=①-②	固定資本減耗 ④	郡内郡生産 (生産者価格表示) ⑤=③-④	生産・輸入品に 課される税 (控除) 補助金 ⑥	郡内要素所得 ⑦=⑤-⑥	郡内雇用人 報酬 ⑧	営業余剰・ 混合所得 ⑨=⑦-⑧
1. 農 業	45,192,861	22,597,339	22,595,522	6,807,265	15,778,257	-1,229,494	17,007,751	4,480,522	12,527,229
(1) 農 業	31,894,895	16,185,179	15,709,716	4,863,826	10,845,890	-1,876,136	12,722,026	2,569,299	10,152,727
(2) 林 業	707,140	358,933	348,207	102,525	245,682	34,285	211,397	273,951	-62,554
(3) 水 産	12,580,826	6,053,227	6,527,599	1,840,914	4,686,685	612,357	4,074,328	1,637,272	2,437,056
2. 鉱 業	1,449,817	826,573	623,244	196,711	426,533	816	425,717	463,660	-37,943
3. 製 造 業	21,303,671	9,125,530	12,178,141	1,547,848	10,630,293	2,588,662	8,041,631	5,579,936	2,461,695
4. 電気・ガス・水道・廃棄物処理業	20,141,964	10,414,131	9,727,833	4,992,528	4,735,305	553,600	4,181,705	2,036,154	2,145,551
5. 建設業	67,645,000	35,532,404	32,112,596	3,887,845	28,224,751	2,323,376	25,901,375	15,229,247	10,672,128
6. 卸売・小売業	40,006,642	11,992,276	28,014,366	2,966,439	25,047,927	2,374,118	22,673,809	14,823,211	7,850,598
7. 運輸・郵便業	41,678,781	17,393,782	24,284,999	5,606,410	18,678,589	2,145,010	16,533,579	8,112,445	8,421,134
8. 宿泊・飲食サービス業	23,011,105	13,525,647	9,485,458	1,593,964	7,891,494	797,357	7,094,137	3,839,297	3,254,840
9. 情報・通信業	28,301,454	14,846,435	13,455,019	5,436,453	8,018,566	993,851	7,024,715	2,119,580	4,905,135
10. 金融・保険業	18,446,628	6,529,146	11,917,482	1,312,584	10,604,898	38,598	10,566,300	3,374,871	7,191,429
11. 不動産業	34,748,570	5,827,977	28,920,593	12,100,691	16,819,902	2,195,339	14,624,563	416,989	14,207,574
12. 専門・科学技術・業務支援サービス業	17,230,767	5,854,704	11,376,063	2,070,291	9,305,772	808,312	8,497,460	5,743,247	2,754,213
13. 公務	61,330,903	11,488,439	49,842,464	23,776,800	26,065,664	8,897	26,056,767	26,056,767	0
14. 教育	22,643,979	2,172,853	20,471,126	3,215,349	17,255,777	38,984	17,216,793	18,681,823	-1,465,030
15. 保健衛生・社会事業	74,423,918	23,218,335	51,205,583	10,506,366	40,699,217	-117,474	40,816,691	32,201,506	8,615,185
16. その他サービス業	23,483,643	9,206,650	14,276,993	3,408,343	10,868,650	1,342,321	9,526,329	11,155,337	-1,629,008
17. 小計(1~16の計)	541,029,703	200,552,221	340,477,482	89,425,887	251,051,595	14,862,273	236,189,322	154,314,592	81,874,730
18. 輸入品に課される税・関税	5,879,215	0	5,879,215	0	5,879,215	5,879,215	0	0	0
19. (控除) 総資本形成に係る消費税	3,250,055	0	3,250,055	0	3,250,055	3,250,055	0	0	0
20. 郡内総生産(17+18-19)	543,658,863	200,552,221	343,106,642	89,425,887	253,680,755	17,491,433	236,189,322	154,314,592	81,874,730
(再掲)									
市場生産者	432,597,560	180,218,756	252,378,804	52,376,245	200,002,559	14,640,822	185,361,737	103,487,007	81,874,730
一般政 府	99,349,411	18,098,673	81,250,738	32,820,275	48,430,463	9,016	48,421,447	48,421,447	0
対家計民間非営利団体	9,082,732	2,234,792	6,847,940	4,229,367	2,618,573	212,435	2,406,138	2,406,138	0
小計	541,029,703	200,552,221	340,477,482	89,425,887	251,051,595	14,862,273	236,189,322	154,314,592	81,874,730

(付表) 経済活動別郡内総生産及び要素所得(名目)

平成28年度

(単位:千円)

経済活動の種類	産出額 (生産者価格表示) ①	中間投入 ②	郡内総生産 (生産者価格表示) ③=①-②	固定資本減耗 ④	郡内郡生産 (生産者価格表示) ⑤=③-④	生産・輸入品に 課される税 (控除)補助金 ⑥	郡内要素所得 ⑦=⑤-⑥	郡内雇用工 報酬 ⑧	営業余剰・ 混合所得 ⑨=⑦-⑧
1. 農 業	49,346,023	24,058,917	25,287,106	7,033,586	18,253,520	-1,193,800	19,447,320	4,288,996	15,158,324
(1) 農 業	38,085,417	18,681,258	19,404,159	5,477,701	13,926,458	-1,737,852	15,664,310	2,790,804	12,873,506
(2) 林 業	695,482	350,614	344,868	95,267	249,601	33,625	215,976	256,711	-40,735
(3) 水 産 業	10,565,124	5,027,045	5,538,079	1,460,618	4,077,461	510,427	3,567,034	1,241,481	2,325,553
2. 鉱 業	2,006,432	1,195,928	810,504	301,081	509,423	0	509,423	390,494	118,929
3. 製 造 業	24,800,840	10,759,020	14,041,820	1,908,277	12,133,543	2,927,586	9,205,957	5,400,176	3,805,781
4. 電気・ガス・水道・廃棄物処理業	21,995,879	11,728,711	10,267,168	5,449,700	4,817,468	709,585	4,107,883	1,952,032	2,155,851
5. 建設業	63,054,989	32,837,418	30,217,571	3,450,040	26,767,531	2,228,619	24,538,912	15,787,607	8,751,305
6. 卸売・小売業	39,710,257	11,677,558	28,032,699	2,983,962	25,048,737	2,425,870	22,622,867	14,722,627	7,900,240
7. 運輸・郵便業	41,420,542	16,961,200	24,459,342	5,504,132	18,955,210	2,216,291	16,738,919	8,093,382	8,645,537
8. 宿泊・飲食サービス業	23,276,580	12,834,331	10,442,249	1,573,044	8,869,205	876,716	7,992,489	4,014,392	3,978,097
9. 情報・通信業	28,440,757	14,843,730	13,597,027	5,212,262	8,384,765	1,018,098	7,366,667	2,135,610	5,231,057
10. 金融・保険業	17,831,722	6,430,929	11,400,793	1,310,066	10,090,727	106,367	9,984,360	3,098,974	6,885,386
11. 不動産業	34,293,832	5,748,612	28,545,220	11,833,024	16,712,196	2,284,839	14,427,357	560,257	13,867,100
12. 専門・科学技術・業務支援サービス業	17,860,442	5,926,770	11,933,672	2,184,758	9,748,914	872,874	8,876,040	5,803,764	3,072,276
13. 公務	57,790,606	10,926,400	46,864,206	21,592,894	25,271,312	8,324	25,262,988	25,262,988	0
14. 教育	22,915,817	2,175,330	20,740,487	3,315,271	17,425,216	38,665	17,386,551	18,674,371	-1,287,820
15. 保健衛生・社会事業	75,240,932	22,823,762	52,417,170	10,353,494	42,063,676	-71,834	42,135,510	32,296,678	9,838,832
16. その他サービス業	23,805,223	9,380,989	14,424,234	3,355,731	11,068,503	1,183,102	9,885,401	11,672,187	-1,786,786
17. 小 計 (1~16の計)	543,790,873	200,309,605	343,481,268	87,361,322	256,119,946	15,631,302	240,488,644	154,154,535	86,334,109
18. 輸入品に課される税・関税	5,175,795	0	5,175,795	0	5,175,795	5,175,795	0	0	0
19. (控除)総資本形成に係る消費税	2,565,916	0	2,565,916	0	2,565,916	2,565,916	0	0	0
20. 郡内総生産(17+18+19)	546,400,752	200,309,605	346,091,147	87,361,322	258,729,825	18,241,181	240,488,644	154,154,535	86,334,109
(再掲)									
市場生産者	438,630,537	180,274,704	258,355,833	52,872,845	205,482,988	15,394,938	190,088,050	103,753,941	86,334,109
一般政 府	95,435,206	17,504,337	77,930,869	30,109,583	47,821,286	8,398	47,812,888	47,812,888	0
対家計民間非営利団体	9,725,130	2,530,564	7,194,566	4,378,894	2,815,672	227,966	2,587,706	2,587,706	0
小 計	543,790,873	200,309,605	343,481,268	87,361,322	256,119,946	15,631,302	240,488,644	154,154,535	86,334,109

(付表) 経済活動別郡内総生産及び要素所得(名目)

平成29年度

(単位:千円)

経済活動の種類	産出額 (生産者価格表示) ①	中間投入 ②	郡内総生産 (生産者価格表示) ③=①-②	固定資本減耗 ④	郡内郡生産 (生産者価格表示) ⑤=③-④	生産・輸入品に 課される税 (控除)補助金 ⑥	郡内要素所得 ⑦=⑤-⑥	郡内雇用人 報酬 ⑧	営業余剰・ 混合所得 ⑨=⑦-⑧
1. 農 業	43,765,105	21,532,857	22,232,248	5,914,040	16,318,208	-968,078	17,286,286	4,314,912	12,971,374
(1) 農 業	33,091,585	16,423,913	16,667,672	4,506,468	12,161,204	-1,463,740	13,624,944	2,785,885	10,839,059
(2) 林 業	712,388	358,789	353,599	93,141	260,458	33,851	226,607	236,667	-10,060
(3) 水 産	9,961,132	4,750,155	5,210,977	1,314,431	3,896,546	461,811	3,434,735	1,292,360	2,142,375
2. 鉱 業	1,262,692	739,714	522,978	180,984	341,994	0	341,994	381,071	-39,077
3. 製 造 業	27,149,301	11,705,130	15,444,171	2,048,188	13,395,983	3,065,444	10,330,539	5,443,192	4,887,347
4. 電気・ガス・水道・廃棄物処理業	25,920,573	14,237,002	11,683,571	6,519,530	5,164,041	767,659	4,396,382	1,978,068	2,418,314
5. 建設業	84,871,728	44,156,321	40,715,407	4,781,647	35,933,760	2,956,189	32,977,571	16,793,402	16,184,169
6. 卸売・小売業	40,635,857	11,905,575	28,730,282	3,039,213	25,691,069	2,429,861	23,261,208	14,701,654	8,559,554
7. 運輸・郵便業	41,835,285	17,490,807	24,344,478	5,583,490	18,760,988	2,163,753	16,597,235	8,284,180	8,313,055
8. 宿泊・飲食サービス業	24,635,651	13,442,367	11,193,284	1,598,100	9,595,184	916,351	8,678,833	4,377,508	4,301,325
9. 情報通信業	28,286,792	15,073,394	13,213,398	5,192,247	8,021,151	971,205	7,049,946	2,130,170	4,919,776
10. 金融・保険業	18,025,803	6,562,831	11,462,972	1,328,950	10,136,022	138,035	9,997,987	3,155,927	6,842,060
11. 不動産業	34,447,870	5,554,688	28,893,182	12,052,062	16,841,120	2,301,973	14,539,147	599,544	13,939,603
12. 専門・科学技術・業務支援サービス業	17,918,240	6,228,873	11,689,367	2,316,705	9,372,662	854,872	8,517,790	5,993,825	2,523,965
13. 公務	59,638,819	11,100,521	48,538,298	23,417,193	25,121,105	8,415	25,112,690	25,112,690	0
14. 教育	23,296,169	2,205,238	21,090,931	3,642,631	17,448,300	43,994	17,404,306	18,737,716	-1,333,410
15. 保健衛生・社会事業	76,953,779	24,357,005	52,596,774	10,741,342	41,855,432	-119,571	41,975,003	33,193,908	8,781,095
16. その他のサービス	25,045,891	9,830,935	15,214,956	3,462,751	11,752,205	1,432,855	10,319,350	12,051,584	-1,732,234
17. 小計(1~16の計)	573,689,555	216,123,258	357,566,297	91,817,073	265,749,224	16,962,957	248,786,267	157,249,351	91,536,916
18. 輸入品に課される税・関税	5,895,506	0	5,895,506	0	5,895,506	5,895,506	0	0	0
19. (控除)総資本形成に係る消費税	3,442,107	0	3,442,107	0	3,442,107	3,442,107	0	0	0
20. 郡内総生産(17+18+19)	576,142,954	216,123,258	360,019,696	91,817,073	268,202,623	19,416,356	248,786,267	157,249,351	91,536,916
(再掲)									
市場生産者	464,694,120	195,342,870	269,351,250	54,184,637	215,166,613	16,705,147	198,461,466	106,924,550	91,536,916
一般政 府	98,776,752	18,034,091	80,742,661	33,172,447	47,570,214	8,543	47,561,671	47,561,671	0
対家計民間非営利団体	10,218,683	2,746,297	7,472,386	4,459,989	3,012,397	249,267	2,763,130	2,763,130	0
小計	573,689,555	216,123,258	357,566,297	91,817,073	265,749,224	16,962,957	248,786,267	157,249,351	91,536,916

(付表) 経済活動別郡内総生産及び要素所得(名目)

平成30年度

(単位:千円)

経済活動の種類	産出額 (生産者価格表示) ①	中間投入 ②	郡内総生産 (生産者価格表示) ③=①-②	固定資本減耗 ④	郡内郡生産 (生産者価格表示) ⑤=③-④	生産・輸入品に 課される税 (控除)補助金 ⑥	郡内要素所得 ⑦=⑤-⑥	郡内雇用人 報酬 ⑧	営業余剰・ 混合所得 ⑨=⑦-⑧
1. 農 業	41,206,366	21,455,148	19,751,218	5,603,750	14,147,468	-398,573	14,546,041	5,016,684	9,529,357
(1) 農 業	30,238,938	15,993,339	14,245,599	4,138,935	10,106,664	-891,604	10,998,268	3,381,416	7,616,852
(2) 林 業	729,014	366,887	362,127	96,533	265,594	35,159	230,435	249,004	-18,569
(3) 水 産 業	10,238,414	5,094,922	5,143,492	1,368,282	3,775,210	457,872	3,317,338	1,386,264	1,931,074
2. 鉱 業	1,657,367	999,243	658,124	245,257	412,867	0	412,867	360,776	52,091
3. 製 造 業	25,493,937	11,125,210	14,368,727	1,999,063	12,369,664	2,703,640	9,666,024	5,358,444	4,307,580
4. 電気・ガス・水道・廃棄物処理業	22,116,978	11,978,899	10,138,079	5,344,905	4,793,174	655,466	4,137,708	1,980,821	2,156,887
5. 建設業	114,090,567	61,202,176	52,888,391	5,799,895	47,088,496	3,908,869	43,179,627	17,903,634	25,275,993
6. 卸売・小売業	41,328,568	12,681,971	28,646,597	3,112,854	25,533,743	2,445,703	23,088,040	14,818,587	8,269,453
7. 運輸・郵便業	43,144,844	18,686,056	24,458,788	5,872,226	18,586,562	2,228,901	16,357,661	8,090,328	8,267,333
8. 宿泊・飲食サービス業	25,431,776	13,877,410	11,554,366	1,649,959	9,904,407	947,096	8,957,311	4,356,364	4,600,947
9. 情報通信業	29,167,554	16,071,391	13,096,163	5,086,830	8,009,333	967,565	7,041,768	2,226,771	4,814,997
10. 金融・保険業	18,831,732	6,947,232	11,884,500	1,376,944	10,507,556	116,883	10,390,673	3,255,050	7,135,623
11. 不動産業	34,508,476	5,676,595	28,831,881	12,210,677	16,621,204	2,290,086	14,331,118	628,506	13,702,612
12. 専門・科学技術・業務支援サービス業	17,969,672	6,237,155	11,732,517	2,403,499	9,329,018	882,035	8,446,983	5,948,873	2,518,110
13. 公務	61,087,164	11,508,367	49,578,797	23,464,044	26,114,753	9,314	26,105,439	26,105,439	0
14. 教育	24,527,870	2,520,407	22,007,463	4,271,500	17,735,963	49,950	17,686,013	18,813,314	-1,127,301
15. 保健衛生・社会事業	76,152,290	23,934,719	52,217,571	10,486,262	41,731,309	-145,899	41,877,208	33,869,255	8,007,953
16. その他サービス	25,457,135	10,133,478	15,323,657	3,352,671	11,970,986	1,508,988	10,461,998	12,093,396	-1,631,398
17. 小計(1~16の計)	602,172,296	235,035,457	367,136,839	92,280,336	274,856,503	18,150,024	256,706,479	160,826,242	95,880,237
18. 輸入品に課される税・関税	6,488,565	0	6,488,565	0	6,488,565	6,488,565	0	0	0
19. (控除)総資本形成に係る消費税	3,202,580	0	3,202,580	0	3,202,580	3,202,580	0	0	0
20. 郡内総生産(17+18+19)	605,458,281	235,035,457	370,422,824	92,280,336	278,142,488	21,436,009	256,706,479	160,826,242	95,880,237
(再掲)									
市場生産者	491,850,499	213,831,758	278,018,741	54,737,673	223,281,068	17,889,013	205,392,055	109,511,818	95,880,237
一般政府	100,432,770	18,604,084	81,828,686	33,178,364	48,650,322	9,373	48,640,949	48,640,949	0
対家計民間非営利団体	9,889,027	2,599,615	7,289,412	4,364,299	2,925,113	251,638	2,673,475	2,673,475	0
小計	602,172,296	235,035,457	367,136,839	92,280,336	274,856,503	18,150,024	256,706,479	160,826,242	95,880,237

(付表) 経済活動別郡内総生産及び要素所得(名目)

## 令和元年度

(単位:千円)

経済活動の種類	産出額 (生産者価格表示) ①	中間投入 ②	郡内総生産 (生産者価格表示) ③=①-②	固定資本減耗 ④	郡内郡生産 (生産者価格表示) ⑤=③-④	生産・輸入品に 課される税 (控除)補助金 ⑥	郡内要素所得 ⑦=⑤-⑥	郡内雇用人 報酬 ⑧	営業余剰・ 混合所得 ⑨=⑦-⑧
1. 農 業	42,083,949	21,449,780	20,634,169	5,682,872	14,951,297	-681,468	15,632,765	4,966,326	10,666,439
(1) 農 業	31,307,246	15,924,556	15,382,690	4,259,936	11,122,754	-1,157,903	12,280,657	3,524,570	8,756,087
(2) 林 業	868,283	433,385	434,898	113,677	321,221	43,124	278,097	231,059	47,038
(3) 水 産 業	9,908,420	5,091,839	4,816,581	1,309,259	3,507,322	433,311	3,074,011	1,210,697	1,863,314
2. 鉱 業	1,711,118	999,500	711,618	254,440	457,178	0	457,178	379,970	77,208
3. 製 造 業	23,807,556	10,670,550	13,137,006	1,915,607	11,221,399	2,463,907	8,757,492	5,333,919	3,423,573
4. 電気・ガス・水道・廃棄物処理業	23,092,917	12,828,662	10,264,255	5,234,564	5,029,691	695,532	4,334,159	1,984,543	2,349,616
5. 建設業	83,780,186	44,431,119	39,349,067	4,967,866	34,381,201	2,996,422	31,384,779	18,621,154	12,763,625
6. 卸売・小売業	40,893,186	12,616,135	28,277,051	3,114,741	25,162,310	2,476,737	22,685,573	14,816,642	7,868,931
7. 運輸・郵便業	41,466,923	17,638,309	23,828,614	5,554,998	18,273,616	2,227,601	16,046,015	8,160,539	7,885,476
8. 宿泊・飲食サービス業	25,862,287	14,601,188	11,261,099	1,647,517	9,613,582	953,061	8,660,521	4,599,121	4,061,400
9. 情報・通信業	29,161,022	16,487,015	12,674,007	5,069,883	7,604,124	967,408	6,636,716	2,325,946	4,310,770
10. 金融・保険業	18,918,667	7,078,719	11,839,948	1,390,134	10,449,814	93,390	10,356,424	3,132,743	7,223,681
11. 不動産業	35,258,681	5,881,888	29,376,793	12,530,668	16,846,125	2,387,955	14,458,170	658,869	13,799,301
12. 専門・科学技術・業務支援サービス業	18,173,639	6,480,176	11,693,463	2,528,121	9,165,342	889,268	8,276,074	5,849,099	2,426,975
13. 公務	65,609,257	11,623,221	53,986,036	23,441,478	30,544,558	11,703	30,532,855	30,532,855	0
14. 教育	24,249,600	2,573,292	21,676,308	3,620,562	18,055,746	57,074	17,998,672	19,360,046	-1,361,374
15. 保健衛生・社会事業	77,264,554	24,682,040	52,582,514	10,301,104	42,281,410	-106,397	42,387,807	35,381,316	7,006,491
16. その他サービス	26,055,875	10,197,499	15,858,376	3,274,426	12,583,950	1,563,723	11,020,227	12,268,603	-1,248,376
17. 小 計 ( 1 ~ 16 の 計 )	577,389,417	220,239,093	357,150,324	90,528,981	266,621,343	16,995,916	249,625,427	168,371,691	81,253,736
18. 輸入品に課される税・関税	6,223,937	0	6,223,937	0	6,223,937	6,223,937	0	0	0
19. (控除) 総資本形成に係る消費税	3,671,650	0	3,671,650	0	3,671,650	3,671,650	0	0	0
20. 郡内総生産 ( 17 + 18 - 19 )	579,941,704	220,239,093	359,702,611	90,528,981	269,173,630	19,548,203	249,625,427	168,371,691	81,253,736
(再掲)									
市場生産者	463,024,042	198,553,116	264,470,926	54,440,216	210,030,710	16,727,682	193,303,028	112,049,292	81,253,736
一般政 府	103,607,127	18,818,696	84,788,431	31,479,208	53,309,223	11,770	53,297,453	53,297,453	0
対家計民間非営利団体	10,758,248	2,867,281	7,890,967	4,609,557	3,281,410	256,464	3,024,946	3,024,946	0
小 計	577,389,417	220,239,093	357,150,324	90,528,981	266,621,343	16,995,916	249,625,427	168,371,691	81,253,736

(付表) 経済活動別郡内総生産及び要素所得(名目)

令和2年度

(単位:千円)

経済活動の種類	産出額 (生産者価格表示) ①	中間投入 ②	郡内総生産 (生産者価格表示) ③=①-②	固定資本減耗 ④	郡内郡生産 (生産者価格表示) ⑤=③-④	生産・輸入品に 課される税 (控除)補助金 ⑥	郡内要素所得 ⑦=⑤-⑥	郡内雇用人 報酬 ⑧	営業余剰・ 混合所得 ⑨=⑦-⑧
1. 農 業	43,394,867	21,979,092	21,515,775	5,800,192	15,715,583	-689,022	16,384,605	4,988,667	11,395,938
(1) 農 業	33,623,914	16,767,090	16,856,824	4,533,697	12,323,127	-1,135,455	13,458,582	3,688,379	9,770,203
(2) 林 業	655,034	324,503	330,531	84,178	246,353	36,196	210,157	213,583	-3,426
(3) 水 産	9,115,919	4,787,499	4,328,420	1,182,317	3,146,103	430,237	2,715,866	1,086,705	1,629,161
2. 鉱 業	2,020,941	1,186,038	834,903	302,375	532,528	0	532,528	370,169	162,359
3. 製 造	24,510,585	11,413,520	13,097,065	2,082,194	11,014,871	2,465,130	8,549,741	5,057,388	3,492,353
4. 電気・ガス・水道・廃棄物処理業	20,771,347	11,578,023	9,193,324	4,889,835	4,303,489	613,457	3,690,032	1,942,097	1,747,935
5. 建 設	79,896,704	41,684,255	38,212,449	4,780,638	33,431,811	3,305,063	30,126,748	18,123,844	12,002,904
6. 卸 売 ・ 小 売	39,239,414	12,347,350	26,892,064	3,014,638	23,877,426	2,620,162	21,257,264	14,896,300	6,360,964
7. 運 輸 ・ 郵 便	32,645,460	13,241,014	19,404,446	6,284,279	13,120,167	1,980,163	11,140,004	7,800,371	3,339,633
8. 宿 泊 ・ 飲 食	17,279,092	10,934,110	6,344,982	1,448,764	4,896,218	642,222	4,253,996	4,445,159	-191,163
9. 情 報 通 信	30,981,640	16,964,486	14,017,154	5,264,973	8,752,181	1,214,292	7,537,889	2,375,371	5,162,518
10. 金 融 ・ 保 険	16,010,134	5,935,879	10,074,255	1,190,896	8,883,359	106,212	8,777,147	3,078,106	5,699,041
11. 不 動 産	35,682,645	5,904,968	29,777,677	12,809,800	16,967,877	2,439,293	14,528,584	677,375	13,851,209
12. 専門・科学技術・業務支援サービス業	17,786,993	5,663,501	12,123,492	2,847,347	9,276,145	1,018,781	8,257,364	5,454,648	2,802,716
13. 公 務	66,516,709	13,126,855	53,389,854	23,377,234	30,012,620	13,763	29,998,857	29,998,857	0
14. 教 育	25,368,311	2,900,448	22,467,863	3,928,955	18,538,908	64,347	18,474,561	19,509,220	-1,034,659
15. 保 健 衛 生 ・ 社 会 事 業	76,007,536	23,945,613	52,061,923	10,351,763	41,710,160	-94,019	41,804,179	35,638,776	6,165,403
16. そ の 他 の サービス	23,884,669	9,182,074	14,702,595	3,341,834	11,360,761	1,665,535	9,695,226	12,052,951	-2,357,725
17. 小 計 ( 1 ~ 16 の 計 )	551,997,047	207,887,226	344,109,821	91,715,717	252,394,104	17,385,379	235,008,725	166,409,299	68,599,426
18. 輸 入 品 に 課 さ れ る 税 ・ 関 税	6,104,820	0	6,104,820	0	6,104,820	6,104,820	0	0	0
19. ( 控 除 ) 総 資 本 形 成 に 係 る 消 費 税	3,671,350	0	3,671,350	0	3,671,350	3,671,350	0	0	0
20. 郡 内 総 生 産 ( 17 + 18 - 19 )	554,430,517	207,887,226	346,543,291	91,715,717	254,827,574	19,818,849	235,008,725	166,409,299	68,599,426
( 再 掲 )									
市 場 生 産 者	434,518,298	184,105,221	250,413,077	55,123,711	195,289,366	17,089,516	178,199,850	109,600,424	68,599,426
一 般 政 府	106,031,499	20,837,002	85,194,497	31,562,933	53,631,564	13,819	53,617,745	53,617,745	0
対 家 計 民 間 非 営 利 団 体	11,447,250	2,945,003	8,502,247	5,029,073	3,473,174	282,044	3,191,130	3,191,130	0
小 計	551,997,047	207,887,226	344,109,821	91,715,717	252,394,104	17,385,379	235,008,725	166,409,299	68,599,426

(付表) 経済活動別郡内総生産及び要素所得(名目)

令和3年度

(単位:千円)

経済活動の種類	産出額 (生産者価格表示) ①	中間投入 ②	郡内総生産 (生産者価格表示) ③=①-②	固定資本減耗 ④	郡内郡生産 (生産者価格表示) ⑤=③-④	生産・輸入品に 課される税 (控除) 補助金 ⑥	郡内要素所得 ⑦=⑤-⑥	郡内雇用人 報酬 ⑧	営業余剰・ 混合所得 ⑨=⑦-⑧
1. 農 業	43,869,938	22,756,391	21,113,547	5,850,293	15,263,254	-1,451,990	16,715,244	4,993,005	11,722,239
(1) 農 業	33,958,076	17,322,196	16,635,880	4,564,468	12,071,412	-1,901,655	13,973,067	3,670,694	10,302,373
(2) 林 業	600,514	296,994	303,520	77,231	226,289	33,349	192,940	206,464	-13,524
(3) 水 産 業	9,311,348	5,137,201	4,174,147	1,208,594	2,965,553	416,316	2,549,237	1,115,847	1,433,390
2. 鉱 業	1,910,242	1,186,535	723,707	273,894	449,813	0	449,813	372,353	77,460
3. 製 造 業	24,432,892	10,913,110	13,519,782	1,892,244	11,627,538	2,616,540	9,010,998	5,008,077	4,002,921
4. 電気・ガス・水道・廃棄物処理業	24,880,183	13,522,043	11,358,140	5,533,243	5,824,897	1,007,234	4,817,663	833,418	3,984,245
5. 建設業	85,206,662	45,650,076	39,556,586	4,762,061	34,794,525	3,377,537	31,416,988	18,948,587	12,468,401
6. 卸売・小売業	40,419,793	12,660,314	27,759,479	2,979,736	24,779,743	2,705,776	22,073,967	15,427,595	6,646,372
7. 運輸・郵便業	35,474,908	15,372,951	20,101,957	7,242,052	12,859,905	2,161,589	10,698,316	7,971,777	2,726,539
8. 宿泊・飲食サービス業	19,966,992	13,909,152	6,057,840	1,868,626	4,189,214	652,280	3,536,934	4,617,011	-1,080,077
9. 情報・通信業	30,452,457	17,243,432	13,209,025	5,129,083	8,079,942	1,167,423	6,912,519	2,478,328	4,434,191
10. 金融・保険業	17,853,771	6,554,044	11,299,727	1,327,712	9,972,015	91,639	9,880,376	2,975,645	6,904,731
11. 不動産業	35,944,768	6,195,652	29,749,116	13,557,898	16,191,218	2,413,157	13,778,061	796,739	12,981,322
12. 専門・科学技術・業務支援サービス業	18,282,089	5,912,947	12,369,142	3,039,585	9,329,557	1,062,041	8,267,516	5,409,555	2,857,961
13. 公務	70,213,789	14,448,801	55,764,988	25,130,113	30,634,875	11,642	30,623,233	30,623,233	0
14. 教育	24,740,347	2,548,521	22,191,826	3,420,022	18,771,804	74,871	18,696,933	19,713,378	-1,016,445
15. 保健衛生・社会事業	78,664,278	25,689,122	52,975,156	10,460,782	42,514,374	-213,912	42,728,286	36,501,289	6,226,997
16. その他サービス	26,106,637	9,807,529	16,299,108	3,531,696	12,767,412	1,900,148	10,867,264	11,955,789	-1,088,525
17. 小計(1~16の計)	578,419,746	224,370,620	354,049,126	95,999,040	258,050,086	17,575,975	240,474,111	168,625,779	71,848,332
18. 輸入品に課される税・関税	7,328,602	0	7,328,602	0	7,328,602	7,328,602	0	0	0
19. (控除) 総資本形成に係る消費税	4,178,102	0	4,178,102	0	4,178,102	4,178,102	0	0	0
20. 郡内総生産(17+18+19)	581,570,246	224,370,620	357,199,626	95,999,040	261,200,586	20,726,475	240,474,111	168,625,779	71,848,332
(再掲)									
市場生産者	457,323,164	199,262,278	258,060,886	58,146,365	199,914,521	17,277,626	182,636,895	110,788,563	71,848,332
一般政府	109,299,782	22,109,972	87,189,810	32,692,724	54,497,086	11,677	54,485,409	54,485,409	0
対家計民間非営利団体	11,796,800	2,998,370	8,798,430	5,159,951	3,638,479	286,672	3,351,807	3,351,807	0
小計	578,419,746	224,370,620	354,049,126	95,999,040	258,050,086	17,575,975	240,474,111	168,625,779	71,848,332

(付表) 経済活動別郡内総生産及び要素所得(名目)

令和4年度

(単位:千円)

経済活動の種類	産出額 (生産者価格表示) ①	中間投入 ②	郡内総生産 (生産者価格表示) ③=①-②	固定資本減耗 ④	郡内郡生産 (生産者価格表示) ⑤=③-④	生産・輸入品に 課される税 (控除)補助金 ⑥	郡内要素所得 ⑦=⑤-⑥	郡内雇用人 報酬 ⑧	営業余剰・ 混合所得 ⑨=⑦-⑧
1. 農 業	45,377,862	24,971,730	20,406,132	6,012,991	14,393,141	-808,942	15,202,083	5,357,936	9,844,147
(1) 農 業	32,594,377	17,909,861	14,684,516	4,360,000	10,324,516	-1,395,076	11,719,592	3,848,713	7,870,879
(2) 林 業	585,338	292,739	292,599	75,026	217,573	32,101	185,472	196,460	-10,988
(3) 水 産 業	12,198,147	6,769,130	5,429,017	1,577,965	3,851,052	554,033	3,297,019	1,312,763	1,984,256
2. 鉱 業	1,699,176	993,727	705,449	194,608	510,841	0	510,841	355,024	155,817
3. 製 造 業	23,106,063	10,623,820	12,482,243	1,766,927	10,715,316	2,177,873	8,537,443	5,093,674	3,443,769
4. 電気・ガス・水道・廃棄物処理業	27,659,370	19,618,424	8,040,946	5,493,472	2,547,474	439,513	2,107,961	832,775	1,275,186
5. 建設業	93,700,059	52,012,065	41,687,994	5,574,704	36,113,290	3,486,768	32,626,522	19,662,530	12,963,992
6. 卸売・小売業	42,168,849	13,654,092	28,514,757	2,993,140	25,521,617	2,743,008	22,778,609	15,131,519	7,647,090
7. 運輸・郵便業	37,488,226	16,687,725	20,800,501	6,960,645	13,839,856	2,076,340	11,763,516	8,234,503	3,529,013
8. 宿泊・飲食サービス業	25,885,997	16,921,854	8,964,143	2,078,947	6,885,196	914,410	5,970,786	4,614,966	1,355,820
9. 情報通信業	31,005,512	17,751,510	13,254,002	5,418,741	7,835,261	1,161,128	6,674,133	2,497,452	4,176,681
10. 金融・保険業	18,574,987	6,574,781	12,000,206	1,349,194	10,651,012	144,178	10,506,834	2,929,820	7,577,014
11. 不動産業	36,435,850	6,584,138	29,851,712	14,548,342	15,303,370	2,387,871	12,915,499	900,784	12,014,715
12. 専門・科学技術・業務支援サービス業	18,557,295	6,086,593	12,470,702	3,096,053	9,374,649	1,066,392	8,308,257	5,612,265	2,695,992
13. 公務	70,075,115	14,020,887	56,054,228	25,850,096	30,204,132	14,517	30,189,615	30,189,615	0
14. 教育	25,035,085	2,626,214	22,408,871	3,782,783	18,626,088	76,778	18,549,310	19,525,301	-975,991
15. 保健衛生・社会事業	81,443,267	27,662,503	53,780,764	10,942,824	42,837,940	23,290	42,814,650	37,741,546	5,073,104
16. その他サービス業	27,581,028	10,571,300	17,009,728	3,817,175	13,192,553	1,962,358	11,230,195	12,429,173	-1,198,978
17. 小計(1~16の計)	605,793,741	247,361,363	358,432,378	99,880,642	258,551,736	17,865,482	240,686,254	171,108,883	69,577,371
18. 輸入品に課される税・関税	9,603,909	0	9,603,909	0	9,603,909	9,603,909	0	0	0
19. (控除)総資本形成に係る消費税	4,730,876	0	4,730,876	0	4,730,876	4,730,876	0	0	0
20. 郡内総生産(17+18+19)	610,666,774	247,361,363	363,305,411	99,880,642	263,424,769	22,738,515	240,686,254	171,108,883	69,577,371
(再掲)									
市場生産者	482,989,101	222,203,161	260,785,940	60,045,574	200,740,366	17,575,588	183,164,778	113,587,407	69,577,371
一般政府	110,698,797	22,061,200	88,637,597	34,589,778	54,047,819	14,573	54,033,246	54,033,246	0
対家計民間非営利団体	12,105,843	3,097,002	9,008,841	5,245,290	3,763,551	275,321	3,488,230	3,488,230	0
小計	605,793,741	247,361,363	358,432,378	99,880,642	258,551,736	17,865,482	240,686,254	171,108,883	69,577,371

(付表) 経済活動別郡内総生産及び要素所得(名目)

令和5年度

(単位:千円)

経済活動の種類	産出額 (生産者価格表示) ①	中間投入 ②	郡内総生産 (生産者価格表示) ③=①-②	固定資本減耗 ④	郡内郡生産 (生産者価格表示) ⑤=③-④	生産・輸入品に 課される税 (控除)補助金 ⑥	郡内要素所得 ⑦=⑤-⑥	郡内雇用人 報酬 ⑧	営業余剰・ 混合所得 ⑨=⑦-⑧
1. 農 業	42,721,284	22,353,553	20,367,731	5,591,782	14,775,949	-665,265	15,441,214	5,644,335	9,796,879
(1) 農 業	32,191,154	16,811,040	15,380,114	4,255,972	11,124,142	-1,157,022	12,281,164	4,307,401	7,973,763
(2) 林 業	588,278	286,211	282,067	71,462	210,605	30,075	180,530	199,701	-19,171
(3) 水 産 業	9,961,852	5,256,302	4,705,550	1,264,348	3,441,202	461,682	2,979,520	1,137,233	1,842,287
2. 鉱 業	1,744,625	1,012,441	732,184	203,996	528,188	0	528,188	371,838	156,350
3. 製 造 業	25,999,695	12,048,970	13,950,725	2,068,206	11,882,519	2,268,901	9,613,618	5,243,658	4,369,960
4. 電気・ガス・水道・廃棄物処理業	22,804,156	13,346,507	9,457,649	4,760,442	4,697,207	-619,182	5,316,389	763,053	4,553,336
5. 建設業	121,279,184	67,792,833	53,486,351	7,900,929	45,585,422	4,443,282	41,142,140	20,300,005	20,842,135
6. 卸売・小売業	43,827,217	13,850,537	29,976,680	3,158,576	26,818,104	2,781,690	24,036,414	15,182,129	8,854,285
7. 運輸・郵便業	39,466,388	16,383,676	23,082,712	5,968,717	17,113,995	2,241,538	14,872,457	8,555,790	6,316,667
8. 宿泊・飲食サービス業	30,383,243	17,404,061	12,979,182	2,125,876	10,853,306	1,221,528	9,631,778	4,799,983	4,831,785
9. 情報・通信業	30,753,104	17,832,343	12,920,761	5,514,996	7,405,765	1,100,497	6,305,268	2,597,476	3,707,792
10. 金融・保険業	20,690,251	7,319,982	13,370,269	1,500,412	11,869,857	191,204	11,678,653	3,131,333	8,547,320
11. 不動産業	35,313,309	6,609,846	28,703,463	14,039,122	14,664,341	2,426,857	12,237,484	992,735	11,244,749
12. 専門・科学技術・業務支援サービス業	19,006,242	6,345,755	12,660,487	2,857,264	9,803,223	1,055,433	8,747,790	5,822,636	2,925,154
13. 公務	72,219,764	14,304,578	57,915,186	27,767,152	30,148,034	13,225	30,134,809	30,134,809	0
14. 教育	25,311,609	2,761,201	22,550,408	3,627,565	18,922,843	77,358	18,845,485	19,675,701	-830,216
15. 保健衛生・社会事業	83,316,213	28,580,666	54,735,547	11,119,700	43,615,847	151,891	43,463,956	39,926,984	3,536,972
16. その他サービス	27,822,176	10,566,568	17,255,608	3,849,102	13,406,506	2,006,980	11,399,526	12,958,210	-1,558,684
17. 小計(1~16の計)	642,658,460	258,513,517	384,144,943	102,053,837	282,091,106	18,695,937	263,395,169	176,100,685	87,294,484
18. 輸入品に課される税・関税	9,106,943	0	9,106,943	0	9,106,943	9,106,943	0	0	0
19. (控除)総資本形成に係る消費税	4,338,892	0	4,338,892	0	4,338,892	4,338,892	0	0	0
20. 郡内総生産(17+18+19)	647,426,511	258,513,517	388,912,994	102,053,837	286,859,157	23,463,988	263,395,169	176,100,685	87,294,484
(再掲)									
市場生産者	518,377,606	233,453,874	284,923,732	60,944,019	223,979,713	18,376,995	205,602,718	118,308,234	87,294,484
一般政 府	112,303,247	21,959,012	90,344,235	35,812,914	54,531,321	13,280	54,518,041	54,518,041	0
対家計民間非営利団体	11,977,607	3,100,631	8,876,976	5,296,904	3,580,072	305,662	3,274,410	3,274,410	0
小計	642,658,460	258,513,517	384,144,943	102,053,837	282,091,106	18,695,937	263,395,169	176,100,685	87,294,484

第3 関連指標

1 国民経済計算と県民経済計算、国民経済計算

項目 / 年度	-H23-	-H24-	-H25-	-H26-	-H27-	-H28-	-H29-	-H30-	-R1-	-R2-	-R3-	-R4-	-R5-
<b>都</b>													
郡内総生産 (名目、千円)	333,059,856	319,733,960	332,607,450	331,793,851	343,106,642	346,091,147	380,019,696	370,422,824	359,702,611	346,543,291	357,199,626	363,305,411	388,912,984
郡民所得 (千円)	237,175,995	229,271,294	240,945,639	236,415,983	241,779,520	248,189,098	256,575,403	264,798,189	260,819,254	245,604,878	252,852,172	256,365,071	278,204,648
郡内純生産 (名目、千円)	247,880,287	239,099,359	249,487,958	246,500,912	253,880,755	258,729,825	288,202,623	278,142,488	269,173,630	254,827,574	261,200,586	263,424,769	286,859,157
家計最終消費支出 (名目、千円)	175,645,873	173,156,882	171,381,516	167,179,404	168,229,282	165,367,938	170,007,958	171,046,769	173,546,967	159,881,676	167,906,221	179,856,523	230,249,244
郡内総生産 (実質、千円)	342,759,079	330,632,025	345,557,343	336,609,031	343,313,866	340,263,222	351,640,747	360,644,012	347,958,612	333,777,312	342,943,015	345,858,518	363,205,906
家計最終消費支出 (実質、千円)	178,891,485	177,957,915	175,871,380	167,582,883	168,219,573	165,409,841	169,215,487	169,445,192	170,646,931	156,978,825	163,248,386	169,484,550	210,922,421
総人口 (人)	117,176	115,327	113,518	111,859	110,147	108,771	107,502	106,187	105,599	104,281	102,933	101,500	99,855
世帯数 (世帯)	51,288	50,786	50,302	49,880	49,517	49,281	49,114	48,857	49,163	48,950	48,797	48,545	48,353
<b>県</b>													
県内総生産 (名目、百万円)	5,241,724	5,227,420	5,353,618	5,380,435	5,611,458	5,687,543	5,974,311	5,878,922	5,797,808	5,575,167	5,918,071	5,994,394	6,415,994
県民所得 (百万円)	3,840,709	3,837,645	3,968,691	3,927,420	4,052,813	4,116,044	4,319,997	4,248,251	4,207,363	3,911,183	4,161,990	4,217,922	4,547,007
県内純生産 (名目、百万円)	4,031,904	4,048,740	4,156,356	4,152,547	4,335,574	4,417,652	4,645,740	4,563,002	4,479,332	4,273,469	4,533,357	4,543,069	4,935,396
家計最終消費支出 (名目、百万円)	3,280,659	3,281,918	3,330,224	3,314,764	3,315,405	3,292,055	3,356,279	3,368,230	3,371,033	3,163,662	3,293,374	3,481,915	3,580,835
県内総生産 (実質、百万円)	5,374,929	5,383,941	5,538,419	5,467,246	5,615,510	5,622,893	5,895,439	5,795,294	5,690,825	5,421,768	5,776,238	5,842,528	6,117,566
家計最終消費支出 (実質、百万円)	3,342,141	3,372,325	3,415,668	3,319,690	3,316,342	3,295,771	3,342,702	3,337,397	3,316,316	3,107,762	3,200,719	3,280,367	3,276,123
総人口 (人)	1,697,193	1,686,596	1,675,101	1,661,780	1,648,177	1,637,453	1,625,912	1,614,297	1,601,865	1,588,256	1,576,391	1,562,662	1,548,744
世帯数 (世帯)	725,881	724,720	725,039	725,403	722,372	723,111	724,506	724,710	725,245	725,855	726,752	726,805	728,476
<b>国</b>													
国内総生産 (名目、億円)	5,000,462	4,994,206	5,126,775	5,234,228	5,407,408	5,448,299	5,557,125	5,565,705	5,568,007	5,387,878	5,545,824	5,672,689	5,951,843
国民所得 (億円)	3,574,735	3,581,562	3,725,700	3,766,776	3,926,293	3,922,939	4,006,215	4,030,991	4,024,378	3,759,929	3,953,163	4,095,504	4,377,775
国内純生産 (名目、億円)	3,740,070	3,763,202	3,855,687	3,924,301	4,098,444	4,161,945	4,231,316	4,241,678	4,229,972	4,036,886	4,134,056	4,150,999	4,422,742
家計最終消費支出 (名目、億円)	2,804,040	2,825,964	2,918,483	2,911,626	2,928,232	2,909,440	2,955,513	2,979,919	2,965,272	2,808,427	2,899,747	3,076,090	3,147,556
国内総生産 (実質、億円)	5,146,867	5,179,193	5,320,723	5,301,953	5,394,135	5,434,791	5,531,735	5,545,320	5,501,172	5,286,570	5,446,723	5,521,705	5,557,843
家計最終消費支出 (実質、億円)	2,857,578	2,902,812	2,989,423	2,915,434	2,929,547	2,916,763	2,947,266	2,955,908	2,922,176	2,767,053	2,823,802	2,903,894	2,888,378
国民総所得 (実質、億円)	5,241,127	5,274,333	5,437,997	5,444,794	5,624,944	5,669,185	5,744,616	5,730,627	5,699,182	5,518,388	5,661,559	5,684,572	5,799,052
総人口 (千人)	127,771	127,971	127,383	127,217	127,086	127,012	126,896	126,727	126,525	126,161	125,513	124,925	124,341
世帯数 (世帯)	53,783,435	54,171,475	55,577,563	55,952,258	56,412,140	56,950,757	57,477,037	58,007,536	58,527,117	59,071,519	59,497,356	59,761,065	60,266,318

(注1) 総生産、家計最終消費支出の実質値は連鎖方式(平成27暦年連鎖価格)による計数である。

(注2) 国内純生産は暦年値による計数である。

(注3) 郡総人口、郡世帯数は、「県人口移動調査(推計人口)」(鹿児島県統計課)による。

(注4) 県の計数は、「県民経済計算年報(令和5年度版)」によるものである。

(注5) 国の計数は、「2023年度(令和5年度)国民経済計算年次推計」によるものである。ただし、世帯数については「住民基本台帳に基づく人口・人口動態及び世帯数」(総務省)によるものである。

2 一人当たり水準

(単位：千円、%)

項目 / 年度	-H23-	-H24-	-H25-	-H26-	-H27-	-H28-	-H29-	-H30-	-R1-	-R2-	-R3-	-R4-	-R5-
<b>都</b>	(1) 都内総生産 (名目)	2,842	2,772	2,930	2,966	3,115	3,182	3,488	3,406	3,323	3,470	3,579	3,895
	(2) 都内総生産 (実質)	2,925	2,867	3,044	3,009	3,117	3,128	3,396	3,295	3,201	3,332	3,407	3,637
	(3) 都民所得	2,024	1,988	2,123	2,114	2,195	2,282	2,494	2,470	2,355	2,456	2,526	2,786
	(4) 家計最終消費支出 (名目)	1,499	1,501	1,510	1,495	1,527	1,520	1,611	1,643	1,533	1,631	1,772	2,306
	(5) 家計最終消費支出 (実質)	1,527	1,543	1,549	1,498	1,527	1,521	1,574	1,596	1,616	1,586	1,670	2,112
<b>県</b>	(1) 県内総生産 (名目)	3,088	3,099	3,196	3,238	3,405	3,473	3,674	3,619	3,510	3,754	3,836	4,143
	(2) 県内総生産 (実質)	3,167	3,192	3,306	3,290	3,407	3,434	3,590	3,553	3,414	3,664	3,739	3,950
	(3) 県民所得	2,263	2,275	2,369	2,363	2,459	2,514	2,657	2,627	2,463	2,640	2,699	2,936
	(4) 家計最終消費支出 (名目)	1,933	1,946	1,988	1,995	2,012	2,010	2,064	2,086	2,104	1,992	2,089	2,312
	(5) 家計最終消費支出 (実質)	1,969	1,999	2,039	1,998	2,012	2,013	2,056	2,067	2,070	1,957	2,030	2,099
<b>国</b>	(1) 国内総生産 (名目)	3,914	3,915	4,024	4,114	4,255	4,290	4,392	4,401	4,271	4,419	4,541	4,787
	(2) 国内総生産 (実質)	4,028	4,060	4,177	4,168	4,244	4,279	4,376	4,348	4,190	4,340	4,420	4,470
	(3) 国民所得	2,798	2,808	2,925	2,961	3,089	3,089	3,181	3,181	2,980	3,150	3,278	3,521
	(4) 家計最終消費支出 (名目)	2,195	2,215	2,291	2,289	2,304	2,291	2,329	2,351	2,344	2,226	2,310	2,462
	(5) 家計最終消費支出 (実質)	2,236	2,275	2,347	2,292	2,305	2,296	2,323	2,333	2,310	2,193	2,250	2,323
<b>比率</b>	(1) 都(県)内総生産 (名目)	92.0	89.4	91.7	91.6	91.5	91.6	91.2	94.1	94.7	92.4	93.3	94.0
	(2) 都(県)内総生産 (実質)	92.4	89.8	92.1	91.5	91.5	91.1	90.2	92.7	93.8	90.9	91.1	92.1
	(3) 都(県)民所得	89.4	87.4	89.6	89.5	89.3	90.8	89.8	94.0	94.0	93.0	93.6	94.9
	(4) 家計最終消費支出 (名目)	71.5	71.1	76.0	74.9	75.9	75.6	76.6	77.2	78.1	78.1	79.5	99.7
	(5) 家計最終消費支出 (実質)	71.6	71.2	76.0	75.0	75.9	75.6	76.6	77.2	78.1	78.1	79.6	99.9
<b>都/国</b>	(1) 都(国)内総生産 (名目)	72.6	70.8	72.8	72.1	73.2	74.2	76.5	77.4	77.8	78.5	78.8	81.4
	(2) 都(国)内総生産 (実質)	72.6	70.6	72.9	72.2	73.4	73.1	75.0	75.8	76.4	76.8	77.1	81.4
	(3) 都(国)民所得	72.3	70.8	72.6	71.4	71.1	73.9	75.6	77.6	79.0	78.0	77.1	79.1
	(4) 家計最終消費支出 (名目)	68.3	67.8	65.9	65.3	66.3	66.3	67.9	68.5	70.1	70.6	72.0	91.1
	(5) 家計最終消費支出 (実質)	68.3	67.8	66.0	65.4	66.2	66.2	67.8	68.4	70.0	70.5	71.8	90.9

## 第3章 郡民経済計算の概念

第1 大島郡民経済計算の概念相互関連図

第2 大島郡民経済計算の概念

第3 主要系列表について

(参考) 大島郡民経済計算報告書一覧表



# 第1 大島郡民経済計算の概念相互関連図（令和5年度）

（単位：億円）

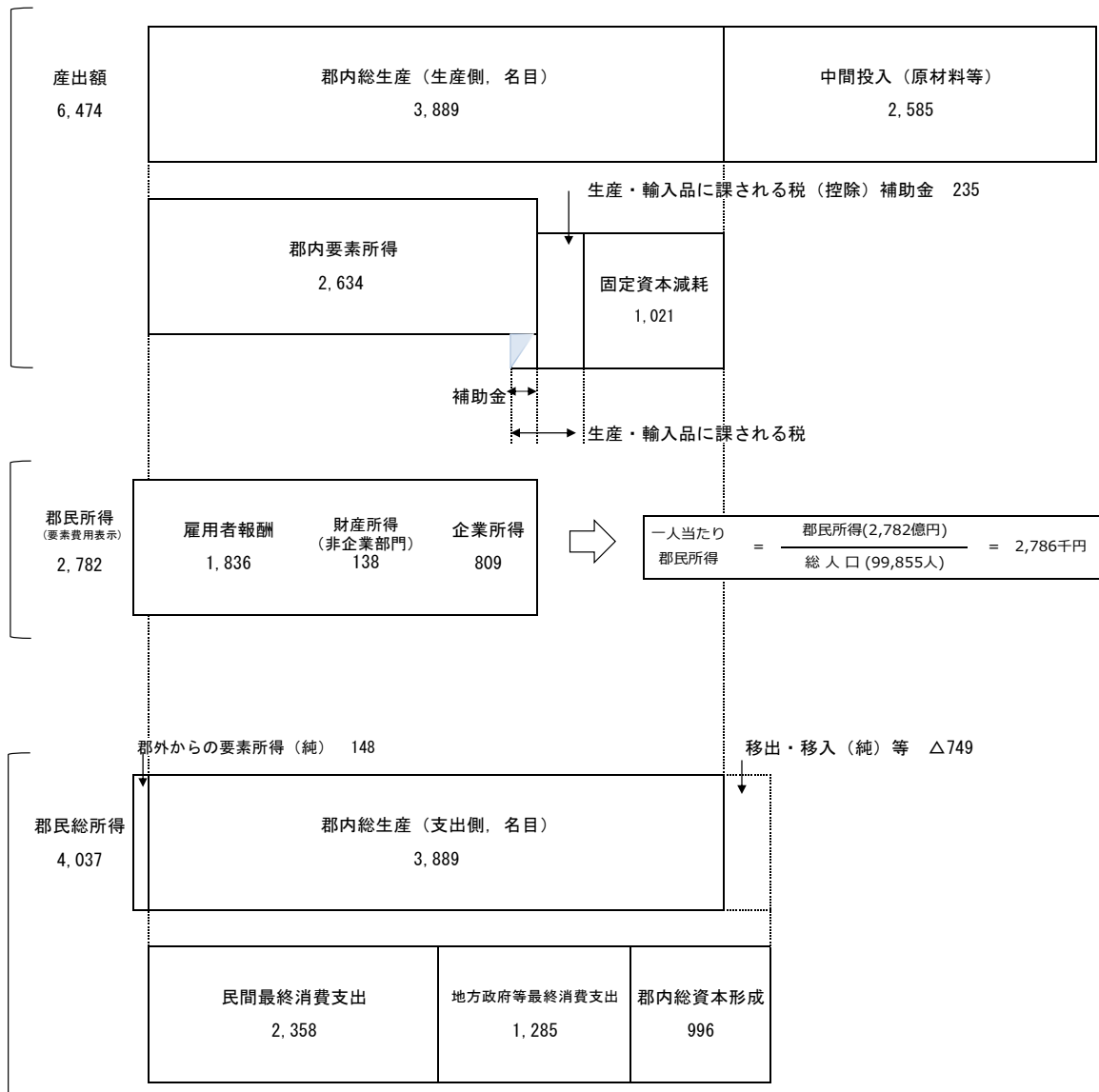

※ 四捨五入により、合計等は必ずしも一致しない。

(参考) 奄美群島の経済、人口の規模（県に占めるシェア）			
経済規模 (令和5年度)	郡内総生産（名目）	( 3,889億円 )	= 6.1 %
	県内総生産（名目）	( 6兆4,160億円 )	
人口	郡総人口	( 99,855人 )	= 6.4 %
	県内人口	( 1,548,744人 )	
( 郡総人口：県推計人口及び人口動態（市町村）令和5年10月1日現在（統計課）、県内人口：10月1日現在推計人口（総務省） )			

## 第2 大島郡民経済計算の概念

### 1 大島郡民経済計算とは

大島郡民経済計算は、国民経済計算の基本的な考え方や仕組みに基づき、奄美群島（1市9町2村）という行政区域を単位として1年間（会計年度）の経済活動の結果を推計するものです。

奄美群島内の経済活動によって1年間に生み出された付加価値を、生産、分配、支出の三つの側面から把握することにより奄美群島経済の規模、産業構造、循環等を明らかにし、経済の分析や諸施策の企画立案等に利用されています。

### 2 基本的な用語

#### (1) 経済成長率

1年間（会計年度）の経済活動規模が前年度に比べてどれだけ増えたかを示すもので、最もよく利用される経済指標の一つです。

#### (2) 一人当たり郡民所得

「一人当たり郡民所得」とは、給与等の「雇用者報酬」、利子や配当などの「財産所得（企業分を除く）」及び「企業所得」を合計した「郡民所得」を、奄美群島の人口で除したもので、個人の収入や給与水準を表したものではありません。

#### (3) 名目と実質とデフレーター

経済成長率には「名目」と「実質」があります。

「名目」 その年度の実際に市場で取引されている価格に基づいて推計された値です。

「実質」 特定の年の物価を基準として、価格上昇や下落などの価格変動分を取り除いたもので、異なる年度間の比較をする際に適切な指標です。

「デフレーター」

この名目値と実質値の間の価格変動分を調整する指標を、「デフレーター」といいます。

#### (4) 「郡内ベース」と「郡民ベース」

付加価値を把握する場合に、「郡内ベース（属地主義）」と「郡民ベース（属人主義）」の2つの考え方があります。大島郡民経済計算では、郡内総生産は「郡内ベース」で、郡民所得は「郡民ベース」で把握されます。

郡内ベース （属地主義）	大島郡という行政区域内（「郡内」）での生産活動によって生み出された付加価値を、生産に携わった者の居住地に関わりなく把握するものです。
郡民ベース （属人主義）	郡内に居住する者が生産活動によって生み出した付加価値を、就業地に関わりなく把握するものです。

## (5) 市場価格表示と要素費用表示

付加価値額を表す場合に、「市場価格表示」と「要素費用表示」の2つの方法があります。

市場価格表示	市場で取引される価格で表示する方法(間接税等を含んだもの)
要素費用表示	生産のために必要とされる生産要素(労働, 資本, 土地)の提供者に対して分配された費用(賃金, 利潤など)で表示する方法(間接税等を除いたもの)

## (6) 総(グロス)と純(ネット)

建物, 機械設備などの固定資産は, 生産過程において, 利用による摩耗や年月の経過による老朽等によりその価値が減少します。こうした資産価値の減少分を固定資本減耗といいます。この固定資本減耗を含んだ郡内生産額を「郡内総生産」, 含まないものを「郡内純生産」といいます。

## (7) 制度部門別分類

制度単位は, ①非金融法人企業, ②金融機関, ③一般政府, ④家計(個人企業を含む), ⑤対家計民間非営利団体の5つに区分される。

### ① 非金融法人企業

非金融法人企業は, 全ての居住者のうち, 非金融の市場生産に携わる法人企業, 準法人企業及び非営利団体からなる。

法人企業としては, 営利社団法人(株式会社, 合名会社, 合資会社, 合同会社), 特殊法人等の一部が含まれる。準法人企業とは, 法人企業ではないが, 基本的にこれと同様に自律的に意思決定を行う主体を指し, 海外の企業の国内支店や, 国の特別会計の一部等が含まれる。市場生産に携わる非営利団体として, 医療サービスを提供する医療機関(医療法人のほか, 大学の附属病院や一部の独立行政法人を含む。)や, 介護保険による介護サービスを提供する介護事業者, ほか経済団体が含まれる。

非金融法人企業は, 政府による所有・支配の有無に応じて, 民間企業か公的企業に分かれる。

### ② 金融機関

金融機関は, 全ての居住者のうち, 主要な活動が金融仲介業務及びそれを促進する業務である法人企業及び準法人企業に加え, 非金融法人企業の場合と同様, 金融的性格を持つ市場生産に従事する非営利団体も含まれる。また, 政府の所有・支配に応じて, 民間金融機関か公的金融機関に分かれる。

### ③ 一般政府

一般政府には, 中央政府, 地方政府及びそれらによって設定, 管理されている社会保障基金が含まれる。財貨・サービスの生産者という観点では非市場生産者であり, かつ公的部門に属する機関からなり, 政府により支配, 資金供給され, 非市場生産に携わる非営利団体も含まれる。

中央政府には、国の一般会計のほか、特別会計の一部、独立行政法人等の一部が含まれる。地方政府には、地方公共団体の普通会計のほか、公営事業会計の一部、地方独立行政法人の一部が含まれる。社会保障基金は、公的年金や雇用保険を運営する国の特別会計（保険事業特別会計）のほか、地方公共団体の公営事業会計のうち、医療、介護事業、公務員年金を運営する共済組合等が含まれる。

なお、中央政府（国）の出先機関及び中央政府によって設定、管理されている社会保障基金（以下「全国社会保障基金」という。）の事務所等は、事業所としてはその存在地域に立地するが、制度単位としての中央政府及び全国社会保障基金は、いずれの地域にも属さない擬制的な地域（以下「準地域」という。）に所在するものとする。地方政府及び地方政府によって設定、管理されている社会保障基金（以下「地方社会保障基金」という。）は、その地域に存在するものとする。

また、中央政府等の扱い変更により、地域区分の名称を次の様に使い分ける。地理的な区分は、「郡内・郡外」とし、制度単位による概念的な区分は「域内・域外」とする。ここで「域内」とは、大島郡の制度部門が所在するとする概念上の地域であり、「域外」とは郡外の制度部門及び中央政府等が所在するとする概念上の地域である。「域外」のうち地理的には存在しない地域（準地域）に中央政府等を位置付ける。

#### ④ 家計

家計は、生計を共にする全ての居住者である人々の小集団が含まれる。自営の個人企業（非法人企業）も含まれる。なお、個人企業の中には、自営農家等のほか、住宅の自己所有者（持ち家）分も含まれ、不動産業（住宅賃貸業）を営むものとして記録される。

#### ⑤ 対家計民間非営利団体

対家計民間非営利団体は、政府によって支配、資金供給されているものを除き、家計に対して非市場の財貨・サービスを提供する全ての居住者である非営利団体が含まれる。具体的には、私立学校、政治団体、労働組合、宗教団体等が含まれる。

対家計民間非営利団体は、利益配分を行うことができない非営利団体のうち、非市場生産者かつ民間部門に属する機関から構成される制度部門と定義されるが、多数存在する非営利団体の個々について、市場性等を判断するのは事実上困難であり、こうした制約を踏まえて、JSNAに準じ、日本標準産業分類上、学校教育、宗教、労働団体等に属し、かつ経営組織形態が会社以外の法人又は法人でない団体について対家計民間非営利団体と位置付けている。

### 第3 主要系列表について

主要系列表は、経済活動別郡内総生産、郡民所得、郡内総生産（支出側）からなる。

#### 1 経済活動別郡内総生産

経済活動別郡内総生産は、一定期間内に郡内の生産活動によって、新たに創造された付加価値の額を経済活動別に示す。

実質化の方法については、前年価格表示による金額の前年金額に対する変化率を毎年掛け合わせるにより数量指数を計算し、これを参照年の名目金額に乗ずることにより実質値を求める連鎖方式を採る。

なお、経済活動別郡内総生産の実質値は、産出額の実質値と中間投入額の実質値を計算し、産出額から中間投入額を差し引いて求めるダブル・デフレーションで行う。

また、デフレーターは、名目値と実質値の比率から事後的に算出されるインプリシット・デフレーターとして求められる。

#### <表章形式>

経済活動別郡内総生産（名目，実質，デフレーター）

項	目
1	農林水産業
	(1) 農業
	(2) 林業
	(3) 水産業
2	鉱業
3	製造業
4	電気・ガス・水道・廃棄物処理業
5	建設業
6	卸売・小売業
7	運輸・郵便業
8	宿泊・飲食サービス業
9	情報通信業
10	金融・保険業
11	不動産業
12	専門・科学技術，業務支援サービス業
13	公務
14	教育
15	保健衛生・社会事業
16	その他のサービス
17	小計 (1+2+3+4+5+6+7+8+9+10+11+12+13+14+15+16)
18	輸入品に課される税・関税
19	(控除) 総資本形成に係る消費税
20	郡内総生産 (17+18-19)

(注) 1 以上で示した分類は2015年(平成27年)基準における経済活動別分類である。

2 実質では、21に開差 {20-(17+18-19)} を表章する。

### (1) 郡内総生産

郡内総生産（粗付加価値）は、産出額から中間投入を控除したものであり、雇用者報酬、営業余剰・混合所得、固定資本減耗、生産・輸入品に課される税（控除）補助金からなる。

なお、金融業の産出額は、間接的に計測される金融仲介サービス（FISIM）を含むものとして記録することとしている。

### (2) 輸入品に課される税・関税

輸入品に課される税・関税は、関税、輸入品商品税からなる。JSNAに準じ、経済活動別には配分しない。

### (3) 総資本形成に係る消費税

財貨・サービスの出荷額、産出額は、消費税等の生産に課される税を含む生産者価格で記録し、これをベースに推計した総資本形成には、消費税が含まれているという意味で「グロス」ベースで記録する。一方で、税法上、課税事業者の資本形成に係る消費税分は、他の仕入れに係る消費税とともに、当該事業者が消費税を納入する時点で納税額から控除できる（仕入税額控除）。総資本形成（総固定資本形成、在庫変動）については、この控除分を「総資本形成に係る消費税」として除いた金額を記録する（修正グロス方式）。生産側から県内総生産を計測する際も、この総資本形成に係る消費税分について控除する必要があるが、経済活動別には分割が困難であるため、一括して控除処理を行っている。

## 2 郡民所得

郡民所得は、居住者が一定期間に携わった生産活動によって得た純付加価値額及び財産所得（第1次所得）を制度部門別に分配し、記録する。

財産所得は、非企業部門については、受取及び支払が記録される。企業部門については、所得支出勘定の営業余剰・混合所得に財産所得の受取（純）（＝受取－支払）を加えた企業所得が示される。

以上の財産所得と企業所得に雇用者報酬を加えた合計額が要素費用表示の郡民所得である。

### <表章形式>

#### 郡民所得

項	目
1	雇用者報酬
	(1) 賃金・俸給
	(2) 雇主の社会負担
	a 雇主の現実社会負担
	b 雇主の帰属社会負担
2	財産所得（非企業部門）
	a 受取
	b 支払
	(1) 一般政府（地方政府等）
	a 受取
	b 支払
	(2) 家計
	① 利子
	a 受取
	b 支払（消費者負債利子）
	② 配当（受取）
	③ その他の投資所得（受取）
	④ 賃貸料（受取）
	(3) 対家計民間非営利団体
	a 受取
	b 支払
3	企業所得
	(1) 民間法人企業
	a 非金融法人企業
	b 金融機関
	(2) 公的企業
	a 非金融法人企業
	b 金融機関
	(3) 個人企業
	a 農林水産業
	b その他の産業（非農林水産・非金融）
	c 持ち家
4	郡民所得（要素費用表示）（1 + 2 + 3）

- (注) 1 企業所得は、営業余剰・混合所得に財産所得の受取を加え、財産所得の支払を控除したものである。
- 2 「地方政府等」は、地方政府と地方社会保障基金である。

**(1) 郡民所得（要素費用表示）**

「郡民所得（要素費用表示）」とは「要素費用表示の郡民純所得」の意味であり、要素所得（＝郡内ベースの雇用者報酬＋営業余剰・混合所得）＋域外からの要素所得の受取（純）と等しくなる。

**ア 財産所得（非企業部門）**

「財産所得（非企業部門）」では、地方政府等、家計、対家計民間非営利団体の制度部門の財産所得を表章する。

**イ 企業所得**

「企業所得」は、営業余剰・混合所得に財産所得の受払の差額、すなわち財産所得の受取（純）を加えたものを、民間法人企業、公的企業、個人企業の3部門別に記録する。

### 3 郡内総生産（支出側）

郡内総生産は、最終生産物に対する支出の面でも把握することができる。

次の表では、JSNAに準じ、最終消費支出、総資本形成、財貨・サービスの移出（入）が、種類別、支出主体別等の細目とともに表章される。統計上の不突合は、財貨・サービスの移出（入）とともに示される。

実質値は、生産側と同じく、連鎖方式による。

#### <表章形式>

#### 郡内総生産（支出側）（名目，実質，デフレーター）

項	目
1	民間最終消費支出
(1)	家計最終消費支出
a	食料・非アルコール
b	アルコール飲料・たばこ
c	被服・履物
d	住宅・電気・ガス・水道
e	家具・家庭用機器・家事サービス
f	保健・医療
g	交通
h	情報・通信
i	娯楽・スポーツ・文化
j	教育サービス
k	外食・宿泊サービス
l	保険・金融サービス
m	個別ケア・社会保護・その他
(2)	対家計民間非営利団体最終消費支出
2	地方政府等最終消費支出
3	郡内総資本形成
(1)	総固定資本形成
a	民間
(a)	住宅
(b)	企業設備
b	公的
(a)	住宅
(b)	企業設備
(c)	一般政府（中央政府等・地方政府等）
(2)	在庫変動
a	民間企業
b	公的（公的企業・一般政府）
4	財貨・サービスの移出入（純）・統計上の不突合
5	郡内総生産（支出側）（1 + 2 + 3 + 4）
	（参考）域外からの要素所得（純）
	郡民総所得（市場価格表示）

（注）1 実質では、4は開差を含め、「財貨・サービスの移出入（純）・統計上の不突合・開差」と表章し、（再掲）及び（参考）は表章しない。

2 「中央政府等」は、中央政府と全国社会保障基金である。

3 「地方政府等」は、地方政府と地方社会保障基金である。

### (1) 民間最終消費支出

「民間最終消費支出」は、家計最終消費支出と対家計民間非営利団体最終消費支出の合計である。

#### ア 家計最終消費支出

「家計最終消費支出」は、居住者である家計（個人企業を除く）の消費財及びサービスに対する支出である。居住用の固定資産に対する支出は総固定資本形成であり、最終消費支出には含まれない。住居にその所有者が住む場合には、住居が産出する居住サービスは、その所有者の産出であると同時に、最終消費支出として記録する（持ち家の帰属家賃）。

#### イ 対家計民間非営利団体最終消費支出

「対家計民間非営利団体最終消費支出」は、対家計民間非営利団体の産出額（中間投入＋雇用者報酬＋固定資産減耗＋生産・輸入品に課される税）から財貨・サービスの販売と自己勘定による総固定資本形成（研究・開発）を控除したものである。

### (2) 地方政府等最終消費支出

地方政府等の産出額（中間投入＋雇用者報酬＋固定資産減耗＋生産・輸入品に課される税）から、他部門に販売した額（財貨・サービスの販売、例えば、公立学校の授業料）と自己勘定による総固定資本形成（研究・開発）を差し引いたものに、現物社会移転（市場産出の購入）（社会保障による医療費・介護費の給付等）を加えたものを「地方政府等最終消費支出」として記録する。

### (3) 郡内総資本形成

法人企業、一般政府、対家計民間非営利団体、家計（個人企業を含む。）の支出（購入及び自己生産物の使用）のうち中間消費及び非生産資産の購入とならないものであり、総固定資本形成と在庫変動からなる。

#### ア 総固定資本形成

「総固定資本形成」は、有形又は無形の資産の取得であり、①住宅、②その他の建物・構築物、③機械・設備、④育成生物資源（種畜、乳牛、果樹等）、⑤知的財産生産物（研究・開発、コンピュータ・ソフトウェア等）を含む。なお、「防衛装備品」については、基礎データの制約等から県別には実際の計測は困難であるため推計しない。

#### イ 在庫変動

在庫変動は、企業及び一般政府が所有する原材料、仕掛品、製品、流通品等の棚卸資産のある一定期間における数量の変動を、その期間の市場価格で評価したもの

である。

#### (4) 財貨・サービスの移出入（純）・統計上の不突合

##### 財貨・サービスの移出入（純）

財貨・サービスの海外及び域外との取引と直接購入から構成される。このうち直接購入とは、居住者（非居住者）による域外（内）での直接購入（域外での消費）である。

##### 統計上の不突合

郡内総生産（支出側）と郡内総生産（生産側）は、概念上一致すべきものであるが、推計上の接近方法が異なっているため、推計値に乖離が生じることがある。

この乖離を統計上の不突合といい、勘定体系の整合性を確保するために表章する。

#### (5) 域外からの要素所得（純）

生産要素に対して支払われる雇用者報酬や資産の貸借による財産所得に係る域外との受払である。郡民所得から郡内純生産を差し引いて求める。

#### (6) 郡民総所得（市場価格表示）

郡内総生産（支出側）に域外からの要素所得（純）を加算して、郡民ベースの総所得が求められる。

## 4 付 表

付表は、大島郡民経済計算における主要な項目について、更に詳細な内訳を示すものである。

### 経済活動別郡内総生産及び要素所得

経済活動別に郡内総生産の1次分配が示される。

経済活動別郡内総生産から固定資本減耗を控除して生産者価格表示の郡内純生産が、更に、生産・輸入品に課される税（控除）補助金を控除して郡内要素所得が得られる。郡内要素所得は、雇用者報酬と営業余剰・混合所得に分配される。

経済活動の種類	産 出 額 (生産者価格表示)	中間投入	郡内総生産 (生産者価格表示)
	①	②	③=①-②
1 農林水産業			
2 鉱業			
3 製造業			
4 電気・ガス・水道・廃棄物処理業			
5 建設業			
6 卸売・小売業			
7 運輸・郵便業			
8 宿泊・飲食サービス業			
9 情報通信業			
10 金融・保険業			
11 不動産業			
12 専門・科学技術、業務支援サービス業			
13 公務			
14 教育			
15 保健衛生・社会事業			
16 その他のサービス			
小 計			
輸入品に課される税・関税 (控除) 総資本形成に係る消費税			
合 計			
(再掲) 市場生産者 一般政府 対家計民間非営利団体 小 計			

固定資本 減 耗	郡内純生産 (生産者価格表示)	生産・輸入品に課さ れる税(控除)補助金	郡内要素所得	郡内雇用者 報 酬	営業余剰・ 混合所得
④	⑤ = ③ - ④	⑥	⑦ = ⑤ - ⑥	⑧	⑨ = ⑦ - ⑧

※ 以上で示した分類は、2015年（平成27年）基準における経済活動分類である。

(参考) 大島郡民経済計算報告書一覧表

報告書年度	報告書名	発行年月	収録期間	推計機関	備考
(S29～S41は暦年)	昭和28年12月 奄美群島日本復帰				昭和28.12 推計開始
昭和29年	鹿児島県大島郡民所得	昭和31.3	昭和28～昭和29年	総務部統計課	生産郡民所得(郡内純生産)
30年	鹿児島県大島郡民所得	昭和31.12	昭和28～昭和30年	総務部統計課	
31年	鹿児島県大島郡民所得	昭和33.3	昭和28～昭和31年	総務部統計課	
32年	鹿児島県大島郡民所得調査	昭和34.3	昭和28～昭和32年	総務部統計課	郡民分配所得、郡民個人所得 (推計項目追加)
33年	大島郡民所得調査報告書	昭和35.2	昭和28～昭和33年	総務部統計課	郡民個人支出 (推計項目追加)
34年	大島郡民所得推計結果報告書	昭和36.3	昭和28～昭和34年	総務部統計課	昭和34年郡民経済計算(試算)
35年	大島郡民所得推計結果報告書	昭和37.3	昭和28～昭和35年	総務部統計課	昭和35年郡民経済計算 (生産・分配・支出)
36年	大島郡民所得推計結果報告書	昭和38.3	昭和29～昭和36年	大島支庁	
37年	大島郡民所得推計結果報告書	昭和39.3	昭和29～昭和37年	大島支庁	
38年	大島郡民所得推計結果報告書	昭和40.3	昭和29～昭和38年	大島支庁	
39年	大島郡民所得推計報告書	昭和41.3	昭和29～昭和39年	大島支庁	
40年	大島郡民所得推計報告書	昭和42.3	昭和29～昭和40年	大島支庁	
41年	大島郡民所得推計報告書	昭和43.3	昭和39～昭和41年	大島支庁	
42年度	大島郡民所得推計報告書	昭和44.3	昭和41～昭和42年度	大島支庁	
43年度	大島郡民所得推計報告書	昭和45.3	昭和42～昭和43年度	大島支庁	
44年度	大島郡民所得推計報告書	昭和46.3	昭和43～昭和44年度	大島支庁	
45年度	大島郡民所得推計報告書	昭和47.3	昭和41～昭和45年度	大島支庁	
46年度	大島郡民所得推計報告書	昭和48.3	昭和41～昭和46年度	大島支庁	
47年度	大島郡民所得推計報告書	昭和49.3	昭和42～昭和47年度	大島支庁	
48年度	大島郡民所得推計報告書	昭和50.3	昭和41～昭和48年度	企画部統計課	
49年度	大島郡民所得推計報告書	昭和51.3	昭和42～昭和49年度	企画部統計課	
50年度	大島郡民所得推計報告書	昭和52.3	昭和43～昭和50年度	企画部統計課	
51年度	大島郡民所得推計報告書	昭和53.3	昭和44～昭和51年度	企画部統計課	
52年度	大島郡民所得推計報告書	昭和54.3	昭和45～昭和52年度	企画部統計課	
53年度	大島郡民所得推計報告書	昭和55.8	昭和50～昭和53年度	企画部統計調査課	
54年度	大島郡民所得推計報告書	昭和56.9	昭和50～昭和54年度	企画部情報統計課	デフレーター(参考値として計上) デフレーター基準年: 昭和50暦年
55年度	大島郡民所得推計報告書	昭和58.2	昭和50～昭和55年度	企画部情報統計課	
56年度	大島郡民所得推計報告書	昭和59.1	昭和50～昭和56年度	企画部情報統計課	デフレーター(固定基準年方式) デフレーター基準年: 昭和50暦年
57年度	大島郡民所得推計報告書	昭和60.2	昭和51～昭和57年度	企画部情報統計課	
58年度	大島郡民所得推計報告書	昭和61.1	昭和53～昭和58年度	企画部情報統計課	
59年度	大島郡民所得推計報告書	昭和62.3	昭和54～昭和59年度	企画部統計課	
60年度	大島郡民所得推計報告書	昭和63.3	昭和50～昭和60年度	企画部統計課	
61年度	大島郡民所得推計報告書	平成元.3	昭和56～昭和61年度	企画部統計課	
62年度	大島郡民所得推計報告書	平成2.3	昭和57～昭和62年度	企画部統計課	
63年度	大島郡民所得推計報告書	平成3.3	昭和58～昭和63年度	企画部統計課	
平成元年度	大島郡民所得推計報告書	平成4.3	昭和59～平成元年度	企画部統計課	基準改定 デフレーター基準年: 昭和60暦年

報告書年度	報告書名	発行年月	収録期間	推計機関	備考
2年度	大島郡民所得推計報告書	平成 5.3	昭和60～平成 2年度	企画部統計課	
3年度	大島郡民所得推計報告書	平成 6.3	昭和61～平成 3年度	企画部統計課	
4年度	大島郡民所得推計報告書	平成 7.3	昭和62～平成 4年度	企画部統計課	
5年度	大島郡民所得推計報告書	平成 8.3	昭和63～平成 5年度	企画部統計課	
6年度	大島郡民所得推計報告書	平成 9.3	平成元～平成 6年度	企画部統計課	
7年度	大島郡民所得推計報告書	平成10.3	平成元～平成 7年度	企画部統計課	基準改定 デフレーター-基準年：平成2暦年
8年度	大島郡民所得推計報告書	平成11.3	平成元～平成 8年度	企画部統計課	
9年度	大島郡民所得推計報告書	平成12.3	昭和60～平成 9年度	企画部統計課	
10年度	大島郡民所得推計報告書	平成13.3	昭和60～平成10年度	企画部統計課	
11年度	大島郡民所得推計報告書	平成14.3	昭和60～平成11年度	企画部統計課	
11年度	大島郡民所得推計報告書	平成14.7	昭和50～平成11年度	企画部統計課	68SNA方式最終版
12年度	大島郡民所得推計報告書	平成15.3	平成2～平成12年度	企画部統計課	基準改定 デフレーター（連鎖方式） デフレーター-参照年：平成7暦年
13年度	大島郡民所得推計報告書	平成16.3	平成2～平成13年度	企画部統計課	
14年度	大島郡民所得推計報告書	平成17.3	平成2～平成14年度	企画部統計課	
15年度	大島郡民所得推計報告書	平成18.3	平成2～平成15年度	企画部統計課	
16年度	大島郡民所得推計報告書	平成19.3	平成8～平成16年度	企画部統計課	基準改定 デフレーター-参照年：平成12暦年
17年度	大島郡民所得推計報告書	平成20.3	平成8～平成17年度	企画部統計課	
18年度	大島郡民所得推計報告書	平成21.3	平成8～平成18年度	企画部統計課	
19年度	大島郡民所得推計報告書	平成22.2	平成8～平成19年度	企画部統計課	
20年度	大島郡民所得推計報告書	平成23.2	平成8～平成20年度	企画部統計課	
21年度	大島郡民所得推計報告書	平成24.2	平成8～平成21年度	企画部統計課	
22年度	大島郡民所得推計報告書	平成25.3	平成13～平成22年度	企画部統計課	基準改定 デフレーター-参照年：平成17暦年
23年度	大島郡民所得推計報告書	平成26.3	平成13～平成23年度	企画部統計課	
24年度	大島郡民所得推計報告書	平成27.3	平成13～平成24年度	企画部統計課	
25年度	大島郡民所得推計報告書	平成28.3	平成13～平成25年度	企画部統計課	
26年度	大島郡民所得推計報告書	平成29.2	平成13～平成26年度	企画部統計課	
27年度	大島郡民所得推計報告書	平成30.3	平成18～平成27年度	企画部統計課	基準改定 デフレーター-参照年：平成23暦年
28年度	大島郡民所得推計報告書	令和元.10	平成18～平成28年度	企画部統計課	
29年度	大島郡民所得推計報告書	令和2.3	平成18～平成29年度	企画部統計課	
30年度	大島郡民所得推計報告書	令和3.3	平成18～平成30年度	企画部統計課	
令和元年度	大島郡民所得推計報告書	令和4.3	平成23～令和元年度	総合政策部統計課	基準改定 デフレーター-参照年：平成27暦年
2年度	大島郡民所得推計報告書	令和5.4	平成23～令和2年度	総合政策部統計課	
3年度	大島郡民所得推計報告書	令和6.3	平成23～令和3年度	総合政策部統計課	
4年度	大島郡民経済計算報告書	令和7.3	平成23～令和4年度	総合政策部統計課	名称変更
5年度	大島郡民経済計算報告書	令和8.3	平成23～令和5年度	総合政策部統計課	

(注1) 基準改定とは、「産業連関表」、「国勢調査」、「経済センサス（基礎調査、活動調査）」、「住宅・土地統計」など経済・社会の構造を把握するため、約5年ごとに作成される大規模かつ詳細な基礎統計の最新版を取り込み、過去の計数を再推計するものである。基準改定においては、反映する「産業連関表」の対象年を「基準年」と呼ぶ。

(注2) 名目値と実質値の価格変動分を調整する指標をデフレーターといい、実質化には、「固定基準年方式」と「連鎖方式」の2つの手法がある。  
デフレーターは、平成11年度以前は「固定基準年方式」、平成12年度以降は「連鎖方式」によるものである。  
固定基準年方式：ある年を基準年とし、基準年の価格体系で財・サービスの価格を評価する方法。  
連鎖方式：基準年においては名目値＝実質値（デフレーター＝100）となる。  
連鎖方式：常に前年を基準年とし、毎年毎年の積み重ねで接続していく方法。  
連鎖方式では、デフレーター＝100となる実質値の基準となる年を参照年と呼ぶ。



## 令和5年度（2023年度）大島郡民経済計算報告書

令和8年3月 発行

発行 鹿児島県総合政策部統計課企画分析係

〒890-8577

鹿児島県鹿児島市鴨池新町10番1号

TEL：099-286-2476（直通）

南の宝箱  
鹿児島